

Bordereau d'acquittement de transaction

Collectivité : Communauté de Communes de l'Est de la Somme
Utilisateur : PASTELL actes.ccestdelasomme

Paramètres de la transaction :

Numéro de l'acte :	DM3BP28112024
Objet :	DECISION MODIFICATIVE N°3_2024 BUDGET PRINCIPAL
Type de transaction :	Transmission d'actes
Date de la décision :	2024-11-28 00:00:00+01
Nature de l'acte :	Documents budgétaires et financiers
Documents papiers complémentaires :	NON
Classification matières/sous-matières :	7.1.2 - délibérations afférentes aux documents budgétaires (BP, DM, CA, affectation des résultats, approbation du compte de gestion)
Identifiant unique :	080-200070985-20241128-DM3BP28112024-BF
URL d'archivage :	Non définie
Notification :	Non notifiée

Fichiers contenus dans l'archive :

Fichier	Type	Taille
Enveloppe métier	text/xml	1.2 Ko
Nom métier :		
080-200070985-20241128-DM3BP28112024-BF-1-1_0.xml		
Document principal (Document budgétaire)	text/xml	576.2 Ko
Nom original : flux_brut_DM3_BUDGET PRINCIPAL.xml		
Nom métier :		
99_BU-080-200070985-20241128-DM3BP28112024-BF-1-1_1.xml		
Annexe (Délibération)	application/pdf	7.7 Mo
Nom original : DELIB 2024 158.pdf		
Nom métier :		
70_DE-080-200070985-20241128-DM3BP28112024-BF-1-1_2.pdf		
Document principal (Document budgétaire)	application/pdf	1.6 Mo
Nom original : DM3_BUDGET_PRINCIPAL_MAUQUETTE_SIGNEE.pdf		
Nom métier :		
99_BU-080-200070985-20241128-DM3BP28112024-BF-1-1_3.pdf		

Cycle de vie de la transaction :

Etat	Date	Message
En attente d'etre postee	4 décembre 2024 à 08h45min16s	Dépôt dans un état d'attente
Posté	4 décembre 2024 à 11h08min21s	La transaction a été postée par l'agent télétransmetteur Camille
En attente de transmission	4 décembre 2024 à 11h08min39s	Accepté par le TdT : validation OK
Transmis	4 décembre 2024 à 11h08min42s	Transmis au MI
Acquittement reçu	4 décembre 2024 à 11h36min25s	Reçu par le MI le 2024-12-04

REPUBLIQUE FRANCAISE

DEPARTEMENT DE LA SOMME

COMMUNAUTE DE COMMUNES DE L'EST DE LA SOMME

ARRONDISSEMENT DE PERONNE

EXTRAIT DU REGISTRE AUX DELIBERATIONS
DU CONSEIL COMMUNAUTAIRE

DATE :

. de la convocation : 21.11.2024
. d'affichage : 21.11.2024

N° de la délibération : 2024-158

NOMBRE DE CONSEILLERS :

. en exercice : 63
. présents : 50
. votants : 56

L'an deux mille vingt-quatre, le 28 novembre, à 18 heures, le Conseil Communautaire de l'Est de la Somme, légalement convoqué, s'est réuni au pôle multifonction de NESLE, sous la présidence de Monsieur José RIOJA, Président.

Etaient présents tous les membres en exercice, à l'exception de MM. ACQUAIRE Alain, BARBIER Marc, BRUCHET Antoine, Mme CHAPUIS-ROUX Elodie, MM. DELVILLE Jean-Pierre, FORMAN Nicolas, Mme GENSE Caroline, MM. GRAVET Jacques, HINAUT Guy, JOLY Vincent, MM. MARTIN Michel, MERESSE Christian, MUSEUX Gérard, RICHARD Jean-Edouard, Mmes VASSEUR Julie, VERGULDEZONE Nathalie,

M. MARTIN Michel avait donné pouvoir à Mme SPRYSCH Aline.
M. MUSEUX Gérard avait donné pouvoir à M. FRIZON Hervé.
M. JOLY Vincent avait donné pouvoir à Mme RIQUIER Julie.
M. RICHARD Jean-Edouard avait donné pouvoir à Mme POTURALSKI Patricia.
Mme VASSEUR Julie avait donné pouvoir à M. DUCAMPS Thomas.
Mme VERGULDEZOONE Nathalie avait donné pouvoir à M. ORIER Francis.
M. ACQUAIRE Alain était représenté par M. ZIENTEK Sébastien, suppléant.
Mme GENSE Caroline représentée par Mme GOMBART Sabine, suppléante.
M. GRAVET Jacques représenté par Mme ZURICH Christine, suppléante.

Secrétaire de séance : M. WISSOCQ Jean-Marc

Arrivée de Mme LEFEVRE Sandra.

OBJET :

DECISION MODIFICATIVE N°3
BUDGET PRINCIPAL 2024

Vu le Code Général des Collectivités Territoriales, notamment son article L.1612-11,
Vu la nomenclature comptable M57,
Afin de permettre la bonne exécution budgétaire, il convient de procéder à des ajustements de dépenses et de recettes conformément à la répartition présentée ci-dessous. Ces ajustements maintiennent l'équilibre budgétaire.

Communauté de Communes de l'Est de la Somme
Budget Principal

DECISION MODIFICATIVE N° 3 / 2024 - BUDGET PRINCIPAL

Désignation	Dépenses		Recettes	
	Diminution de crédits	Augmentation de crédits	Diminution de crédits	Augmentation de crédits
FONCTIONNEMENT				
D-617-8491 : Etudes et recherches	60 000,00 €			
D-617-732 : Etudes et recherches	75 000,00 €			
TOTAL D 011 : Charges à caractère général	135 000,00 €	- €	- €	- €
D-64111-510 : Rémunération principale		19 000,00 €		
D-64111-511 : Rémunération principale		6 000,00 €		
D-64111-3112 : Rémunération principale		40 000,00 €		
TOTAL D 012 : Charges de personnel	- €	65 000,00 €	- €	- €
D-023-01 : Virement à la section d'investissement		60 000,00 €		
TOTAL D023 : Virement à la section d'investissement	- €	60 000,00 €	- €	- €
D-65821-3112 : Déficit des budgets annexes à caractère administratif		50 000,00 €		
TOTAL D 65 : Autres charges de gestion courante	- €	50 000,00 €	- €	- €
R-70841-3112 : Mise à disposition de personnel facturé aux budgets annexes				40 000,00 €
TOTAL D 70 : Produits des services du domaine et ventes diverses	- €	- €	- €	40 000,00 €
Total FONCTIONNEMENT	135 000,00 €	175 000,00 €	- €	40 000,00 €
INVESTISSEMENT				
D-2041412-8491 : Subv. Com.GFP - Bâtiments et installations		60 000,00 €		
TOTAL D 204 : Subventions d'équipements versées	- €	60 000,00 €	- €	- €
R-021-01 : Virement de la section de fonctionnement				60 000,00 €
TOTAL R021 : Virement de la section de fonctionnement	- €	- €	- €	60 000,00 €
Total INVESTISSEMENT	- €	60 000,00 €	- €	60 000,00 €
Total Général		100 000,00 €		100 000,00 €

Vu le budget primitif 2024 adopté le 11 avril 2024,

Vu la décision modificative n° 1 adoptée le 04 juillet 2024,

Vu la décision modificative n°2 adoptée le 26 septembre 2024

Le Conseil Communautaire,

Après en avoir délibéré, par 37 voix pour, 13 voix contre (Mme DELEFORTRIE Luciane, MM. DUCAMPS Thomas, FRISON Fabrice, Mme GOMBART Sabine, MM. HAY Francis, LALOI François, Mme LEFEVRE Sandra, MM. LEGRAND Eric, ORIER Francis, Mme RAGUENEAU Françoise, M. SLOSARCZYK Florian, Mmes VASSEUR Julie, VERGULDEZOONE Nathalie), 4 abstentions (MM. MEREL Michel, VASSENT Christophe, ZOIS Christophe, Mme ZURICH Christine), et 2 n'ont pas pris part au vote (MM. DE WITASSE THEZY Charles, LEPERE Didier).

- . approuve la décision modificative n°3 du Budget Principal, dont le détail est présenté ci-avant.
- . autorise Monsieur le Président à prendre toute mesure nécessaire à l'exécution de la présente délibération.

Fait et délibéré en séance, les jour, mois et an que dessus et ont signé au registre tous les membres présents.

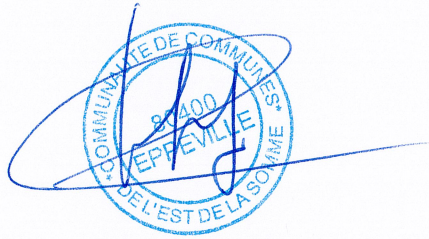

POUR EXTRAIT CONFORME

Le Président,

Le secrétaire de séance,

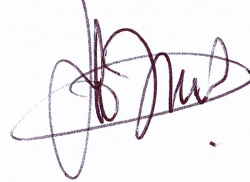

Envoyé en préfecture le 04/12/2024

Reçu en préfecture le 04/12/2024

Publié le



ID : 080-200070985-20241128-DM3BP28112024-BF

REPUBLIQUE FRANÇAISE

EPCI : CC de l'est de la somme (1)

AGREGÉ AU BUDGET PRINCIPAL DE (2)

Numéro SIRET : 20007098500201

POSTE COMPTABLE :

M. 57

Décision modificative 3 (3)

Voté par nature

BUDGET : Budget principal (4)

ANNEE 2024

(1) Indiquer soit le nom de la collectivité, soit le libellé de l'établissement, soit le nom du syndicat mixte relevant de l'article L. 5721-2 du CGCT.

(2) A compléter s'il s'agit d'un budget annexe.

(3) Préciser s'il s'agit du budget supplémentaire ou d'une décision modificative.

(4) Indiquer le budget concerné : budget principal ou libellé du budget annexe.

Sommaire

I - Informations générales

A - Informations statistiques, fiscales et financières	4
B - Modalités de vote du budget	5
C1 - Exécution du budget de l'exercice précédent - Résultats	6
C2 - Exécution du budget de l'exercice précédent - RAR Dépenses	7
C3 - Exécution du budget de l'exercice précédent - RAR Recettes	8

II - Présentation générale du budget

A - Vue d'ensemble - Vote et reports	9
B1 - Présentation des AP votées	10
B2 - Présentation des AE votées	11
C1 - Equilibre financier du budget - Investissement	12
C2 - Equilibre financier du budget - Fonctionnement	15
D1 - Balance générale - Dépenses	17
D2 - Balance générale - Recettes	19

III - Vote du budget

A - Section d'investissement - Vue d'ensemble	21
A1 - Section d'investissement - Dépenses - Détail par article	25
A2.1 - Section d'investissement - Dépenses - Vue d'ensemble des opérations d'équipement	28
A2.2 - Section d'investissement - Dépenses - Détail des opérations d'équipement gérées en AP	29
A2.3 - Section d'investissement - Dépenses - Détail des opérations d'équipement gérées hors AP	30
A3 - Section d'investissement - Recettes - Détail par article	34
B - Section de fonctionnement - Vue d'ensemble	37
B1 - Section de fonctionnement - Dépenses - Détail par article	40
B2 - Section de fonctionnement - Recettes - Détail par article	45

IV - Annexes

A - Présentation croisée

A1 - Section d'investissement - Vue d'ensemble	48
A1.01 - Opérations non ventilables	50
A1.900 - Fonction 0 - Services généraux	51
A1.900-5 - Fonction 0-5 - Gestion des fonds européens	54
A1.901 - Fonction 1 - Sécurité	55
A1.902 - Fonction 2 - Enseignement, formation professionnelle et apprentissage	56
A1.903 - Fonction 3 - Culture, vie sociale, jeunesse, sports et loisirs	59
A1.904 - Fonction 4 - Santé et action sociale (hors RSA)	62
A1.904-4 - Fonction 4-4 - RSA	65
A1.905 - Fonction 5 - Aménagement des territoires et habitat	66
A1.906 - Fonction 6 - Action économique	69
A1.907 - Fonction 7 - Environnement	71
A1.908 - Fonction 8 - Transports	74
A2 - Section de fonctionnement - Vue d'ensemble	78
A2.01 - Opérations non ventilables	80
A2.930 - Fonction 0 - Services généraux	81
A2.930-5 - Fonction 0-5 - Gestion des fonds européens	87
A2.931 - Fonction 1 - Sécurité	88
A2.932 - Fonction 2 - Enseignement, formation professionnelle et apprentissage	89
A2.933 - Fonction 3 - Culture, vie sociale, jeunesse, sports et loisirs	92
A2.934 - Fonction 4 - Santé et action sociale (hors APA et RSA/Régularisation de RMI)	98
A2.934-3 - Fonction 4-3 - APA	103
A2.934-4 - Fonction 4-4 - RSA/Régularisation de RMI	104
A2.935 - Fonction 5 - Aménagement des territoires et habitat	105
A2.936 - Fonction 6 - Action économique	108
A2.937 - Fonction 7 - Environnement	110
A2.938 - Fonction 8 - Transports	113

B - Annexes patrimoniales

B1.1 - Etat de la dette - Détail des crédits de trésorerie	117
B1.2 - Etat de la dette - Répartition par nature de dette	118
B1.3 - Etat de la dette - Répartition par structure de taux	122
B1.4 - Etat de la dette - Typologie de la répartition de l'encours	123



B1.5 - Etat de la dette - Détail des opérations de couverture	127
B1.6 - Etat de la dette - Dette pour financer l'emprunt d'un autre organisme	128
B1.7 - Etat de la dette - Autres dettes	130
B2 - Méthodes utilisées pour les amortissements	132
B3.1 - Etat des provisions constituées	133
B3.2 - Etalement des provisions	134
B4 - Etat des charges transférées	136
B5 - Détail des chapitres d'opérations pour comptes de tiers	137
B6 - Prêts	138
B7.1 - Etat synthétique des engagements donnés	Sans Objet
B7.2 - Etat synthétique des engagements reçus	Sans Objet
B7.3 - Etat des emprunts garantis	Sans Objet
B7.4 - Calcul du ratio d'endettement relatif aux emprunts garantis	Sans Objet
B7.5 - Etat des contrats de crédit-bail	Sans Objet
B7.6 - Etat des marchés de partenariat	Sans Objet
B7.7 - Etat des recettes grevées d'affectation spéciale	Sans Objet
B7.8 - Autres engagements donnés	Sans Objet
B7.9 - Autres engagements reçus	Sans Objet
B8 - Subventions versées	139
B9 - Etat du personnel	140
B10 - Liste des organismes dans lesquels la collectivité a pris un engagement financier	142
B11.1 - Liste des organismes de regroupement	143
B11.2 - Liste des établissements publics créés	144
B11.3 - Liste des services individualisés dans un budget annexe	145
C - Annexes budgétaires	
C1.1 - Equilibre budgétaire	146
C1.2 - Equilibre budgétaire - Dépenses	147
C1.3 - Equilibre budgétaire - Recettes	148
D - Autres éléments d'information	
D1 - Liste des services assujettis à la TVA et non érigés en budget annexe	150
D2.1 - Services ferroviaires régionaux des voyageurs - Volet 1 : Budget	Sans Objet
D2.2 - Services ferroviaires régionaux des voyageurs - Volet 2 : Compte d'exploitation	Sans Objet
D3 - Décisions en matière de taux	Sans Objet
D4.1 - Etats de la répartition de la TEOM - Investissement	Sans Objet
D4.2 - Etats de la répartition de la TEOM - Fonctionnement	Sans Objet
D5.1 - Etats des dépenses et recettes des services d'eau et d'assainissement - Fonctionnement (2)	151
D5.2 - Etats des dépenses et recettes des services d'eau et d'assainissement - Investissement (2)	152
V - Arrêté et signatures	
A - Arrêté et signatures	153

Préciser, pour chaque annexe, si l'état est joint ou sans objet.

Dans l'ensemble des tableaux, les cases grisées ne doivent pas être remplies.

Conformément à l'instruction budgétaire et comptable, il convient de mentionner que :

dans la présentation croisée, la rubrique fonctionnelle 01 – Opérations non ventilables comprend les impôts et taxes non affectés, les dotations et participations, la dette et les opérations financières, les opérations patrimoniales en investissement, les frais de fonctionnement des groupes d'élus en fonctionnement ;
les opérations d'ordre doivent figurer en italique.

(1) A utiliser également par les collectivités de moins de 3500 habitants qui mobiliseraient des AP-AE régies par l'article L.5217-10-7 du CGCT après avoir adopté un règlement budgétaire et financier conformément à l'article L. 5217-10-9. Si la collectivité opte pour ce régime, la collectivité ne renseigne pas les annexes C2.1 et C2.2 de la partie IV « Annexes ». Les projets de dotations d'AP-AE inscrits sur les annexes B1 et B2 de la partie II apparaissent alors dans les états de la partie III « Vote du budget », sinon les montants dans les champs AP-AE sont par convention de 0.

(2) Cet état ne peut être produit que par les communes dont la population est inférieure à 500 habitants et qui gèrent les services de distribution de l'eau potable et d'assainissement sous forme de régie simple sans budget annexe (art. L. 2221-11 du CGCT)

I – INFORMATIONS GENERALES
INFORMATIONS STATISTIQUES, FISCALES ET FINANCIERES

Informations statistiques

Valeurs

Population totale

0

Informations fiscales (N-2)

Collectivité

Indicateur de ressources fiscales ou potentiel fiscal par habitant (1)

0

Informations financières – ratios

Valeurs

1	Dépenses réelles de fonctionnement / population	0
2	Recettes réelles de fonctionnement / population	0
3	Dépenses d'équipement brut / population	0
4	Encours de dette / population (2) (3)	0
5	DGF / population	0
6	Dépenses de personnel / dépenses réelles de fonctionnement (4)	13,51 %
7	Dépenses réelles de fonctionnement et remboursement annuel de la dette en capital / recettes réelles de fonctionnement (4)	164,21 %
8	Dépenses d'équipement brut / recettes réelles de fonctionnement	30,22 %
9	Encours de la dette / recettes réelles de fonctionnement (2) (3) (4)	0,00 %
10	Epargne brute / recettes réelles de fonctionnement (2) (4)	0 %

(1) A renseigner selon les dispositions législatives et réglementaires applicables à la collectivité. Informations comprises dans la fiche de répartition de la DGF de l'exercice N-1, établie sur la base des informations N-2 (transmise par les services préfectoraux).

(2) Les ratios s'appuyant sur l'encours de la dette se calculent à partir du montant de la dette au 1^{er} janvier N.

(3) L'encours de dette doit comprendre les avances remboursables consenties au titre de l'article 25 de la loi n° 2020-935 du 30 juillet 2020 de finances rectificative pour 2020, portant attribution des avances remboursables sur les recettes fiscales prévues aux articles 1594 A et 1595 du code général des impôts

(4) Pour les syndicats mixtes, seules ces données sont à renseigner.

I – INFORMATIONS GENERALES

MODALITES DE VOTE DU BUDGET

I – L'assemblée délibérante vote le présent budget :

- au niveau du chapitre (1) pour la section d'investissement ;
- au niveau du chapitre (1) pour la section de fonctionnement ;
- avec (2) vote formel sur les chapitres « opérations d'équipement » ;
- sans (2) vote formel sur chacun des chapitres.

La liste des articles spécialisés sur lesquels l'ordonnateur ne peut procéder à des virements d'article à article est la suivante :

II – En l'absence de mention au paragraphe I ci-dessus, le budget est réputé voté par chapitre, sans vote formel sur chacun des chapitres, en fonctionnement et en investissement sans vote formel pour les chapitres « opération d'équipement ».

III – Conformément à l'article L. 5217-10-6 du CGCT, l'assemblée délibérante autorise le président à opérer des virements de crédits de paiement de chapitre à chapitre, à l'exclusion des crédits relatifs aux dépenses de personnel, dans les limites suivantes (3) :

- Fonctionnement : 7.5%
- Investissement : 7.5%

IV – En l'absence de mention au paragraphe III ci-dessus, le président est réputé ne pas avoir reçu l'autorisation de l'assemblée délibérante de pratiquer des virements de crédits de paiement de chapitre à chapitre.

V – Les provisions sont semi-budgétaires (4).

VI – La comparaison s'effectue par rapport au budget de l'exercice (5).

VII – Le présent budget a été voté avec reprise anticipée des résultats de l'exercice N-1 (6).

(1) A compléter par « du chapitre » ou « de l'article ».

(2) Indiquer « avec » ou « sans ».

(3) Au maximum dans la limite de 7,5% des dépenses réelles de chaque section.

(4) A compléter par un seul des deux choix suivants :

- semi budgétaire ;
- budgétaire par délibération N°... du ...

(5) Budget de l'exercice = budget primitif + budget supplémentaire + décision modificative avec retranscription des virements de crédits, s'il y a lieu.

(6) A compléter par un seul des trois choix suivants :

- sans reprise des résultats de l'exercice N-1 ;
- avec reprise des résultats de l'exercice N-1 après le vote du compte administratif ;
- avec reprise anticipée des résultats de l'exercice N-1.



I – INFORMATIONS GENERALES

EXECUTION DU BUDGET DE L'EXERCICE PRECEDENT – RESULTATS (1)

	RESULTAT DE L'EXERCICE N-1			
	Dépenses	Recettes	Solde d'exécution ou résultat reporté	Résultat ou solde (A) (2)
TOTAL DU BUDGET	13 336 189,52	12 775 976,72	8 610 760,01	A1 8 050 547,21
Investissement	2 626 288,66	2 490 185,39	(3) 992 400,75	A2 856 297,48
Fonctionnement	10 709 900,86	10 285 791,33	(4) 7 618 359,26	A3 7 194 249,73

	RESTES A REALISER N-1				
	Dépenses	Recettes	Solde (B)		
TOTAL des RAR	I + II 1 873 925,51	III + IV 998 297,21	B1	-875 628,30	
Investissement	I 1 873 925,51	III 998 297,21	B2	-875 628,30	
Fonctionnement	II 0,00	IV 0,00	B3	0,00	

RESULTAT CUMULE = (A) + (B) (5)		
TOTAL	A1 + B1	7 174 918,91
Investissement	A2 + B2	-19 330,82
Fonctionnement	A3 + B3	7 194 249,73

(1) État à compléter uniquement en cas de reprise des résultats de l'exercice N-1 après le vote du compte administratif ou en cas de reprise anticipée des résultats de l'exercice N-1.

(2) Indiquer le signe – si dépenses > recettes, et + si recettes > dépenses.

(3) Solde d'exécution de N-2 reporté sur la ligne budgétaire 001 du compte administratif N-1. Indiquer le signe – si dépenses > recettes, et + si recettes > dépenses.

(4) Résultat de fonctionnement reporté sur la ligne budgétaire 002 du compte administratif N-1. Indiquer le signe – si déficitaire, et + si excédentaire.

(5) Indiquer le signe – si déficit et + si excédent.

I – INFORMATIONS GENERALES

EXECUTION DU BUDGET DE L'EXERCICE PRECEDENT – RAR DEPENSES

DETAIL DES RESTES A REALISER N-1 EN DEPENSES (1)

Chap. / art. (2)	Libellé	Dépenses engagées non mandatées	
SECTION D'INVESTISSEMENT – TOTAL		(I)	1 873 925,51
018	RSA		0,00
10	Dotations, fonds divers et réserves		0,00
13	Subventions d'investissement (3)		0,00
16	Emprunts et dettes assimilées		0,00
18	Cpte de liaison : affectation (BA,régie)		0,00
0111	Opération d'équipement n° 0111		1 681,52
0145	Opération d'équipement n° 0145		5 436,66
0162	Opération d'équipement n° 0162		1 218,00
20	Immobilisations incorporelles (sauf le 204) (3)		188 580,44
204	Subventions d'équipement versées (3) (5)		541 826,93
21	Immobilisations corporelles (3)		754 272,38
22	Immobilisations reçues en affectation (3)		0,00
23	Immobilisations en cours (sauf 2324) (3)		380 909,58
26	Participations et créances rattachées		0,00
27	Autres immobilisations financières (3)		0,00
45	Chapitres d'opérations pour compte de tiers		0,00
SECTION DE FONCTIONNEMENT – TOTAL		(II)	0,00
011	Charges à caractère général (4)		0,00
012	Charges de personnel et frais assimilés (4)		0,00
014	Atténuations de produits		0,00
016	APA		0,00
017	RSA / Régularisations de RMI		0,00
65	Autres charges de gestion courante (4)		0,00
6586	Frais fonctionnement des groupes d'élus		0,00
66	Charges financières		0,00
67	Charges spécifiques (4)		0,00

(1) Il s'agit des restes à réaliser établis conformément à la comptabilité d'engagement annuelle. A servir uniquement en cas de reprise des résultats de l'exercice précédent, soit après le vote du compte administratif, soit en cas de reprise anticipée des résultats.

Les restes à réaliser de la section de fonctionnement correspondent : en dépenses, aux dépenses engagées non mandatées et non rattachées telles qu'elles ressortissent de la comptabilité des engagements ; et en recettes, aux recettes certaines n'ayant pas donné lieu à l'émission d'un titre et non rattachées.

Les restes à réaliser de la section d'investissement correspondent : en dépenses, aux dépenses engagées non mandatées au 31/12 de l'exercice précédent telles qu'elles ressortissent de la comptabilité des engagements ; et en recettes, aux recettes certaines n'ayant pas donné lieu à l'émission d'un titre au 31/12 de l'exercice précédent.

(2) Suivant le niveau de vote retenu par l'assemblée délibérante.

(3) Hors dépenses imputées au chapitre 018.

(4) Hors dépenses imputées aux chapitres 016 et 017.

(5) Le chapitre 204 « Subventions d'équipement versées » est un chapitre globalisé regroupant les comptes 204 et 2324.

I – INFORMATIONS GENERALES

EXECUTION DU BUDGET DE L'EXERCICE PRECEDENT – RAR RECETTES

DETAIL DES RESTES A REALISER N-1 EN RECETTES (1)

Chap. / art. (2)	Libellé	Titres restant à émettre
SECTION D'INVESTISSEMENT – TOTAL		(III) 998 297,21
018	RSA	0,00
024	Produits des cessions d'immobilisations	0,00
10	Dotations, fonds divers et réserves	0,00
13	Subventions d'investissement (reçues) (3)	904 212,78
16	Emprunts et dettes assimilées	0,00
18	Cpte de liaison : affectation (BA,régie)	0,00
20	Immobilisations incorporelles (sauf 204) (3)	0,00
204	Subventions d'équipement versées (3) (5)	0,00
21	Immobilisations corporelles (3)	0,00
22	Immobilisations reçues en affectation (3)	0,00
23	Immobilisations en cours (sauf 2324) (3)	0,00
26	Participations et créances rattachées	0,00
27	Autres immobilisations financières (3)	15 900,00
45	Chapitres d'opérations pour compte de tiers	78 184,43
458202	SOMME NUMERIQUE MATERIEL ENT	17 234,58
4582106	TRAVAUX DE VOIRIE 2015/2019	60 949,85
SECTION DE FONCTIONNEMENT – TOTAL		(IV) 0,00
70	Prod. services, domaine, ventes diverses	0,00
73	Impôts et taxes	0,00
731	Fiscalité locale	0,00
74	Dotations et participations (4)	0,00
75	Autres produits de gestion courante (4)	0,00
013	Atténuations de charges (4)	0,00
016	APA	0,00
017	RSA / Régularisations de RMI	0,00
76	Produits financiers	0,00
77	Produits spécifiques (4)	0,00

(1) Il s'agit des restes à réaliser établis conformément à la comptabilité d'engagement annuelle. A servir uniquement en cas de reprise des résultats de l'exercice précédent, soit après le vote du compte administratif, soit en cas de reprise anticipée des résultats.

Les restes à réaliser de la section de fonctionnement correspondent : en dépenses, aux dépenses engagées non mandatées et non rattachées telles qu'elles ressortissent de la comptabilité des engagements ; et en recettes, aux recettes certaines n'ayant pas donné lieu à l'émission d'un titre et non rattachées.

Les restes à réaliser de la section d'investissement correspondent : en dépenses, aux dépenses engagées non mandatées au 31/12 de l'exercice précédent telles qu'elles ressortissent de la comptabilité des engagements ; et en recettes, aux recettes certaines n'ayant pas donné lieu à l'émission d'un titre au 31/12 de l'exercice précédent.

(2) Suivant le niveau de vote retenu par l'assemblée délibérante.

(3) Hors recettes imputées au chapitre 018.

(4) Hors recettes imputées aux chapitres 016 et 017.

(5) Le chapitre 204 « Subventions d'équipement versées » est un chapitre globalisé regroupant les comptes 204 et 2324.



II – PRESENTATION GENERALE DU BUDGET

VUE D'ENSEMBLE

		DEPENSES	RECETTES
VOTE	Crédits d'investissement votés au titre du présent budget (y compris le compte 1068) (1)	60 000,00	60 000,00
+		+	+
REPORTS	Restes à réaliser de l'exercice précédent (RAR N-1) (2)	0,00	0,00
	001 Solde d'exécution de la section d'investissement reporté (2)	(si solde négatif) 0,00	(si solde positif) 0,00
=		=	=
Total de la section d'investissement (3)		60 000,00	60 000,00
		+	+
VOTE	Crédits de fonctionnement votés au titre du présent budget (1)	40 000,00	40 000,00
+		+	+
REPORTS	Restes à réaliser de l'exercice précédent (RAR N-1) (2)	0,00	0,00
	002 Résultat de fonctionnement reporté (2)	(si déficit) 0,00	(si excédent) 0,00
=		=	=
Total de la section de fonctionnement (4)		40 000,00	40 000,00
		+	+
TOTAL DU BUDGET (5)		100 000,00	100 000,00

(1) Au budget primitif, les crédits votés correspondent aux crédits votés lors de cette étape budgétaire. De même, pour les décisions modificatives et le budget supplémentaire, les crédits votés correspondent aux crédits votés lors de l'étape budgétaire sans sommation avec ceux antérieurement votés lors du même exercice.

(2) A servir uniquement à l'étape budgétaire de reprise des résultats de l'exercice précédent, soit après le vote du compte administratif, soit en cas de reprise anticipée des résultats.

Les restes à réaliser de la section de fonctionnement correspondent : en dépenses, aux dépenses engagées non mandatées et non rattachées telles qu'elles ressortissent de la comptabilité des engagements ; et en recettes, aux recettes certaines n'ayant pas donné lieu à l'émission d'un titre et non rattachées.

Les restes à réaliser de la section d'investissement correspondent : en dépenses, aux dépenses engagées non mandatées au 31/12 de l'exercice précédent telles qu'elles ressortissent de la comptabilité des engagements ; et en recettes, aux recettes certaines n'ayant pas donné lieu à l'émission d'un titre au 31/12 de l'exercice précédent.

(3) Total de la section d'investissement = RAR + solde d'exécution reporté + crédits d'investissement votés.

(4) Total de la section de fonctionnement = RAR + résultat reporté + crédits de fonctionnement votés.

(5) Total du budget = total de la section de fonctionnement + total de la section d'investissement.



II – PRESENTATION GENERALE DU BUDGET

PRESENTATION DES AP VOTEES

AUTORISATION DE PROGRAMME (1)		Chapitre(s)	Montant
Numéro	Libellé		
2017-AP17-A	Construction d'un complexe Multifonction à Nesle	0145	0,00
TOTAL			0,00
« AP de dépenses imprévues » (2)		020	0,00
TOTAL GENERAL			0,00

(1) Il s'agit des AP nouvelles qui sont votées lors de la séance. Cela concerne des AP relatives à de nouvelles programmations pluriannuelles mais également des AP modifiant un stock d'AP existant.

(2) L'assemblée peut voter des AP de « dépenses imprévues ». Leur montant est limité à 2 % des dépenses réelles de la section correspondante. En fin d'exercice, ces AP sont automatiquement annulées si elles n'ont pas été engagées.



II – PRESENTATION GENERALE DU BUDGET
PRESENTATION DES AE VOTEES

AUTORISATION D'ENGAGEMENT (1)		Chapitre(s)	Montant
Numéro	Libellé		
TOTAL			0,00

« AE de dépenses imprévues » (2)	022	0,00
---	-----	------

TOTAL GENERAL	0,00
----------------------	-------------

(1) Il s'agit des AE nouvelles qui sont votées lors de la séance. Cela concerne des AE relatives à de nouveaux engagements pluriannuels mais également des AE modifiant un stock d'AE existant.

(2) L'assemblée peut voter des AE de « dépenses imprévues ». Leur montant est limité à 2 % des dépenses réelles de la section correspondante. En fin d'exercice, ces AE sont automatiquement annulées si elles n'ont pas été engagées.



II – PRESENTATION GENERALE DU BUDGET EQUILIBRE FINANCIER DU BUDGET – SECTION D'INVESTISSEMENT

DEPENSES D'INVESTISSEMENT

Chap.	Libellé	Budget de l'exercice (1) I	Restes à réaliser N-1 (2) II	Propositions nouvelles	Vote de l'assemblée (3) III	TOTAL IV = I + II + III
018	RSA	0,00	0,00	0,00	0,00	0,00
20	Immobilisations incorporelles (sauf 204) (y compris opérations) (4)	506 580,44	0,00	0,00	0,00	506 580,44
204	Subventions d'équipement versées (y compris opérations) (4) (9)	1 067 922,93	0,00	60 000,00	60 000,00	1 127 922,93
21	Immobilisations corporelles (y compris opérations) (4)	2 173 273,90	0,00	0,00	0,00	2 173 273,90
22	Immobilisations reçues en affectation (y compris opérations) (4) (5)	0,00	0,00	0,00	0,00	0,00
23	Immobilisations en cours (sauf 2324) (y compris opérations) (4)	1 143 101,52	0,00	0,00	0,00	1 143 101,52
Total des dépenses d'équipement		4 890 878,79	0,00	60 000,00	60 000,00	4 950 878,79
10	Dotations, fonds divers et réserves	0,00	0,00	0,00	0,00	0,00
13	Subventions d'investissement (4)	0,00	0,00	0,00	0,00	0,00
16	Emprunts et dettes assimilées	263 500,00	0,00	0,00	0,00	263 500,00
18	Cpte de liaison : affectation (BA,régie) (6)	0,00	0,00	0,00	0,00	0,00
26	Participations et créances rattachées	0,00	0,00	0,00	0,00	0,00
27	Autres immobilisations financières (4)	564 775,92	0,00	0,00	0,00	564 775,92
Total des dépenses financières		828 275,92	0,00	0,00	0,00	828 275,92
45...	Chapitres d'opérations pour compte de tiers (7)	0,00	0,00	0,00	0,00	0,00
Total des dépenses réelles d'investissement		5 719 154,71	0,00	60 000,00	60 000,00	5 779 154,71

040	Opérations ordre transf. entre sections (8)	0,00		0,00	0,00	0,00
041	Opérations patrimoniales (8)	3 933,00		0,00	0,00	3 933,00
Total des dépenses d'ordre d'investissement		3 933,00		0,00	0,00	3 933,00

TOTAL	5 723 087,71	0,00	60 000,00	60 000,00	5 783 087,71
--------------	---------------------	-------------	------------------	------------------	---------------------

+

D 001 SOLDE D'EXECUTION NEGATIF REPORTE OU ANTICIPE	0,00
--	-------------

=

TOTAL DES DEPENSES D'INVESTISSEMENT CUMULEES	5 783 087,71
---	---------------------

(1) Voir état I-B pour le contenu du budget de l'exercice.

(2) La colonne RAR n'est à renseigner qu'en l'absence de reprise anticipée du résultat lors du vote du budget primitif.

(3) Il s'agit des nouveaux crédits votés lors de la présente délibération, hors RAR.

(4) Hors dépenses imputées au chapitre 018.

(5) En dépenses, le chapitre 22 retrace les travaux d'investissement réalisés sur les biens reçus en affectation. En recette, il retrace, le cas échéant, l'annulation de tels travaux effectués sur un exercice antérieur.

(6) A servir uniquement lorsque la collectivité effectue une dotation initiale en espèces au profit d'un service public non personnalisé qu'elle crée.

(7) Seul le total des opérations pour compte de tiers figure sur cet état (voir le détail en IV-B5).

(8) DF 023 = RI 021 ; DI 040 = RF 042 ; RI 040 = DF 042 ; DI 041 = RI 041.

(9) Le chapitre 204 « Subventions d'équipement versées » est un chapitre globalisé regroupant les comptes 204 et 2324.

II – PRESENTATION GENERALE DU BUDGET**EQUILIBRE FINANCIER DU BUDGET – SECTION D'INVESTISSEMENT****C1****RECETTES D'INVESTISSEMENT**

Chap.	Libellé	Budget de l'exercice (1) I	Restes à réaliser N-1 (2) II	Propositions nouvelles	Vote de l'assemblée (3) III	TOTAL IV = I + II + III
018	RSA	0,00	0,00	0,00	0,00	0,00
13	Subventions d'investissement (reçues) (sauf 138) (4)	1 626 287,78	0,00	0,00	0,00	1 626 287,78
16	Emprunts et dettes assimilées (5)	0,00	0,00	0,00	0,00	0,00
20	Immobilisations incorporelles (sauf 204) (4)	0,00	0,00	0,00	0,00	0,00
204	Subventions d'équipement versées (4) (13)	0,00	0,00	0,00	0,00	0,00
21	Immobilisations corporelles (4)	0,00	0,00	0,00	0,00	0,00
22	Immobilisations reçues en affectation (4) (6)	0,00	0,00	0,00	0,00	0,00
23	Immobilisations en cours (sauf 2324) (4)	0,00	0,00	0,00	0,00	0,00
Total des recettes d'équipement		1 626 287,78	0,00	0,00	0,00	1 626 287,78
10	Dotations, fonds divers et réserves (sauf 1068)	200 000,00	0,00	0,00	0,00	200 000,00
1068	Excédents de fonctionnement capitalisés (7)	19 330,82	0,00	0,00	0,00	19 330,82
138	Autres subventions invest. non transf. (4)	0,00	0,00	0,00	0,00	0,00
16	Emprunts et dettes assimilées	0,00	0,00	0,00	0,00	0,00
18	Cpte de liaison : affectation (BA,régie) (8)	0,00	0,00	0,00	0,00	0,00
26	Participations et créances rattachées	0,00	0,00	0,00	0,00	0,00
27	Autres immobilisations financières (4)	265 832,20	0,00	0,00	0,00	265 832,20
024	Produits des cessions d'immobilisations	605 620,00	0,00	0,00	0,00	605 620,00
Total des recettes financières		1 090 783,02	0,00	0,00	0,00	1 090 783,02
45...	Chapitres d'opérations pour le compte de tiers (9)	78 184,43	0,00	0,00	0,00	78 184,43
Total des recettes réelles d'investissement		2 795 255,23	0,00	0,00	0,00	2 795 255,23

021	Virement de la section de fonctionnement (10)	1 092 515,00		60 000,00	60 000,00	1 152 515,00
040	Opérations ordre transf. entre sections (10) (11)	975 087,00		0,00	0,00	975 087,00
041	Opérations patrimoniales (10)	3 933,00		0,00	0,00	3 933,00
Total des recettes d'ordre d'investissement		2 071 535,00		60 000,00	60 000,00	2 131 535,00

TOTAL	4 866 790,23	0,00	60 000,00	60 000,00	4 926 790,23
--------------	---------------------	-------------	------------------	------------------	---------------------

+

R 001 SOLDE D'EXECUTION POSITIF REPORTE OU ANTICIPE	856 297,48
--	-------------------

=

TOTAL DES RECETTES D'INVESTISSEMENT CUMULEES	5 783 087,71
---	---------------------

Pour information :

Il s'agit, pour un budget voté en équilibre, des ressources propres correspondant à l'excédent des recettes réelles de fonctionnement sur les dépenses réelles de fonctionnement. Il sert à financer le remboursement du capital de la dette et les nouveaux investissements de la collectivité.

**AUTOFINANCEMENT PREVISIONNEL DÉGAGÉ PAR
LA SECTION DE FONCTIONNEMENT (12)**

2 127 602,00

(1) Voir état I-B pour le contenu du budget de l'exercice.

(2) La colonne RAR n'est à renseigner qu'en l'absence de reprise anticipée du résultat lors du vote du budget primitif.

(3) Il s'agit des nouveaux crédits votés lors de la présente délibération, hors RAR.

(4) Hors recettes imputées au chapitre 018.

(5) Sauf 165, 166 et 16449.

(6) En dépenses, le chapitre 22 retrace les travaux d'investissement réalisés sur les biens reçus en affectation. En recette, il retrace, le cas échéant, l'annulation de tels travaux effectués sur un exercice antérieur.

(7) Le compte 1068 n'est pas un chapitre mais un article du chapitre 10.

(8) A servir uniquement lorsque la collectivité effectue une dotation initiale en espèces au profit d'un service public non personnalisé qu'elle crée.

(9) Seul le total des opérations pour compte de tiers figure sur cet état (voir le détail en IV-B5).

(10) DF 023 = RI 021 ; DI 040 = RF 042 ; RI 040 = DF 042 ; DI 041 = RI 041.

(11) Les comptes 15, 29, 39, 49 et 59 peuvent figurer dans le détail du chapitre si la collectivité a opté pour le régime des provisions budgétaires, conformément aux dispositions législatives et réglementaires applicables.



(12) Solde de l'opération DF 023 + DF 042 – RF 042 ou solde de l'opération RI 021 + RI 040 – DI 040.

(13) Le chapitre 204 « Subventions d'équipement versées » est un chapitre globalisé regroupant les comptes 204 et 2324.

II – PRESENTATION GENERALE DU BUDGET EQUILIBRE FINANCIER – SECTION DE FONCTIONNEMENT

DEPENSES DE FONCTIONNEMENT

Chap.	Libellé	Budget de l'exercice (1) I	Restes à réaliser N-1 (2) II	Propositions nouvelles	Vote de l'assemblée (3) III	TOTAL IV = I + II + III
011	Charges à caractère général (4)	2 770 287,00	0,00	-135 000,00	-135 000,00	2 635 287,00
012	Charges de personnel et frais assimilés (4)	3 358 564,00	0,00	65 000,00	65 000,00	3 423 564,00
014	Atténuations de produits	1 465 218,00	0,00	0,00	0,00	1 465 218,00
016	APA	0,00	0,00	0,00	0,00	0,00
017	RSA / Régularisations de RMI	0,00	0,00	0,00	0,00	0,00
65	Autres charges de gestion courante (sauf 6586) (4)	4 340 178,20	0,00	50 000,00	50 000,00	4 390 178,20
6586	Frais fonctionnement des groupes d'élus	0,00	0,00	0,00	0,00	0,00
Total des dépenses de gestion courante		11 934 247,20	0,00	-20 000,00	-20 000,00	11 914 247,20
66	Charges financières	50 418,47	0,00	0,00	0,00	50 418,47
67	Charges spécifiques (4)	67 400,00	0,00	0,00	0,00	67 400,00
68	Dotations aux provisions, dépréciations (semi-budgétaires) (4)	50 000,00		0,00	0,00	50 000,00
Total des dépenses réelles de fonctionnement		12 102 065,67	0,00	-20 000,00	-20 000,00	12 082 065,67

023	Virement à la section d'investissement (5)	1 092 515,00		60 000,00	60 000,00	1 152 515,00
042	Opérations ordre transf. entre sections (5) (6)	975 087,00		0,00	0,00	975 087,00
043	Opérations ordre intérieur de la section (5)	0,00		0,00	0,00	0,00
Total des dépenses d'ordre de fonctionnement		2 067 602,00		60 000,00	60 000,00	2 127 602,00

TOTAL	14 169 667,67	0,00	40 000,00	40 000,00	14 209 667,67
--------------	----------------------	-------------	------------------	------------------	----------------------

+

D 002 RESULTAT REPORTE OU ANTICIPE	0,00
---	-------------

=

TOTAL DES DEPENSES DE FONCTIONNEMENT CUMULEES	14 209 667,67
--	----------------------

(1) Voir état I-B pour la comparaison par rapport au budget de l'exercice.

(2) La colonne RAR n'est à renseigner qu'en l'absence de reprise anticipée du résultat lors du vote du budget primitif.

(3) Il s'agit des nouveaux crédits votés lors de la présente délibération, hors RAR.

(4) Hors dépenses imputées aux chapitres 016 et 017.

(5) DF 023 = RI 021 ; DI 040 = RF 042 ; RI 040 = DF 042 ; DF 043 = RF 043.

(6) Les comptes 68 peuvent figurer dans le détail du chapitre si la collectivité a opté pour le régime des provisions budgétaires, conformément aux dispositions législatives et réglementaires applicables.

II – PRESENTATION GENERALE DU BUDGET

EQUILIBRE FINANCIER – SECTION DE FONCTIONNEMENT

II

C2

RECETTES DE FONCTIONNEMENT

Chap.	Libellé	Budget de	Restes à réaliser	Propositions nouvelles	Vote de	TOTAL
		l'exercice (1)	N-1 (2)		l'assemblée (3)	
		I	II		III	IV = I + II + III
013	Atténuations de charges (4)	96 355,00	0,00	0,00	0,00	96 355,00
016	APA	0,00	0,00	0,00	0,00	0,00
017	RSA / Régularisations de RMI	0,00	0,00	0,00	0,00	0,00
70	Prod. services, domaine, ventes diverses	920 879,00	0,00	40 000,00	40 000,00	960 879,00
73	Impôts et taxes (sauf 731)	3 155 928,00	0,00	0,00	0,00	3 155 928,00
731	Fiscalité locale	2 623 518,00	0,00	0,00	0,00	2 623 518,00
74	Dotations et participations (4)	2 721 527,20	0,00	0,00	0,00	2 721 527,20
75	Autres produits de gestion courante (4)	203 058,00	0,00	0,00	0,00	203 058,00
Total des recettes de gestion courante		9 721 265,20	0,00	40 000,00	40 000,00	9 761 265,20
76	Produits financiers	0,00	0,00	0,00	0,00	0,00
77	Produits spécifiques (4)	0,00	0,00	0,00	0,00	0,00
78	Reprises amort., dépréciations, prov. (semi-budgétaires) (4)	0,00		0,00	0,00	0,00
Total des recettes réelles de fonctionnement		9 721 265,20	0,00	40 000,00	40 000,00	9 761 265,20

042	Opérations ordre transf. entre sections (5) (6)	0,00		0,00	0,00	0,00
043	Opérations ordre intérieur de la section (5)	0,00		0,00	0,00	0,00
Total des recettes d'ordre de fonctionnement		0,00		0,00	0,00	0,00

TOTAL	9 721 265,20	0,00	40 000,00	40 000,00	9 761 265,20
--------------	---------------------	-------------	------------------	------------------	---------------------

+

R 002 RESULTAT REPORTE OU ANTICIPE	7 208 879,31
---	---------------------

=

TOTAL DES RECETTES DE FONCTIONNEMENT CUMULEES	16 970 144,51
--	----------------------

Pour information :

AUTOFINANCEMENT PREVISIONNEL DÉGAGÉ AU PROFIT DE LA SECTION D'INVESTISSEMENT (7)	2 127 602,00
---	---------------------

Il s'agit, pour un budget voté en équilibre, des ressources propres correspondant à l'excédent des recettes réelles de fonctionnement sur les dépenses réelles de fonctionnement. Il sert à financer le remboursement du capital de la dette et les nouveaux investissements de la collectivité.

(1) Voir état I-B pour la comparaison par rapport au budget de l'exercice.

(2) La colonne RAR n'est à renseigner qu'en l'absence de reprise anticipée du résultat lors du vote du budget primitif.

(3) Il s'agit des nouveaux crédits votés lors de la présente délibération, hors RAR.

(4) Hors recettes imputées aux chapitres 016 et 017.

(5) DF 023 = RI 021 ; DI 040 = RF 042 ; RI 040 = DF 042 ; DF 043 = RF 043.

(6) Les comptes 78 peuvent figurer dans le détail du chapitre si la collectivité a opté pour le régime des provisions budgétaires, conformément aux dispositions législatives et réglementaires applicables.

(7) Solde de l'opération DF 023 + DF 042 – RF 042 ou solde de l'opération RI 021 + RI 040 – DI 040.

II – PRESENTATION GENERALE DU BUDGET

BALANCE GENERALE – DEPENSES

DEPENSES D'INVESTISSEMENT (y compris RAR)

INVESTISSEMENT		Opérations réelles (1)	Opérations d'ordre (2)	TOTAL
10	Dotations, fonds divers et réserves	0,00	0,00	0,00
13	Subventions d'investissement (3)	0,00	0,00	0,00
15	Provisions pour risques et charges (4)		0,00	0,00
16	Emprunts et dettes assimilées (sauf 1688 non budgétaire)	0,00	0,00	0,00
18	Cpte de liaison : affectation (BA,régie)	(7) 0,00		0,00
	Total des opérations d'équipement	0,00		0,00
20	Immobilisations incorporelles (sauf 204) (3) (5)	0,00	0,00	0,00
204	Subventions d'équipement versées (3) (5) (10)	60 000,00	0,00	60 000,00
21	Immobilisations corporelles (3) (5)	0,00	0,00	0,00
22	Immobilisations reçues en affectation (3) (5)	(8) 0,00	0,00	0,00
23	Immobilisations en cours (3) (sauf 2324) (5)	0,00	0,00	0,00
018	RSA	0,00	0,00	0,00
26	Participations et créances rattachées	0,00	0,00	0,00
27	Autres immobilisations financières (3)	0,00	0,00	0,00
28	Amortissement des immobilisations (reprises)		0,00	0,00
29	Dépréciations des immobilisations (4)		0,00	0,00
39	Dépréciation des stocks et en-cours (4)		0,00	0,00
3...	Stocks et en-cours		0,00	0,00
198	Neutralisation des amortissements		0,00	0,00
45	Chapitres d'opérations pour compte de tiers (6)	0,00	0,00	0,00
481	Charges à rép. sur plusieurs exercices		0,00	0,00
49	Dépréciation des comptes de tiers (4)		0,00	0,00
59	Dépréciation des comptes financiers (4)		0,00	0,00
Dépenses d'investissement – Total		60 000,00	0,00	60 000,00

+

D 001 SOLDE D'EXECUTION NEGATIF REPORTE OU ANTICIPE	0,00
--	-------------

=

TOTAL DES DEPENSES D'INVESTISSEMENT CUMULEES	60 000,00
---	------------------

DEPENSES DE FONCTIONNEMENT (y compris RAR)

FONCTIONNEMENT		Opérations réelles (1)	Opérations d'ordre (2)	TOTAL
011	Charges à caractère général (9)	-135 000,00		-135 000,00
012	Charges de personnel et frais assimilés (9)	65 000,00		65 000,00
014	Atténuations de produits	0,00		0,00
016	APA	0,00		0,00
017	RSA / Régularisations de RMI	0,00		0,00
60	Achats et variation des stocks		0,00	0,00
65	Autres charges de gestion courante (sauf 6586) (9)	50 000,00	0,00	50 000,00
6586	Frais fonctionnement des groupes d'élus	0,00		0,00
66	Charges financières	0,00	0,00	0,00
67	Charges spécifiques (9)	0,00	0,00	0,00
68	Dot. aux amortissements et provisions (9)	0,00	0,00	0,00
71	Production stockée (ou déstockage)		0,00	0,00
023	Virement à la section d'investissement		60 000,00	60 000,00
Dépenses de fonctionnement – Total		-20 000,00	60 000,00	40 000,00

+

D 002 RESULTAT REPORTE OU ANTICIPE	0,00
---	-------------

=

TOTAL DES DEPENSES DE FONCTIONNEMENT CUMULEES	40 000,00
--	------------------

(1) Y compris les opérations relatives au rattachement et les opérations d'ordre semi-budgétaires.

(2) Voir la liste des opérations d'ordre de l'instruction budgétaire et comptable M. 57.

(3) Hors dépenses imputées au chapitre 018.

(4) Ces chapitres ne sont à renseigner que si la collectivité applique le régime des provisions budgétaires, conformément aux dispositions législatives et réglementaires applicables.

(5) Hors chapitres opérations.

- (6) Seul le total des opérations pour compte de tiers figure sur cet état (voir le détail en IV-B5).
- (7) A utiliser uniquement dans le cas où la collectivité effectuerait une dotation initiale au profit d'un service public doté de la seule autonomie financière.
- (8) A utiliser uniquement dans le cas où la collectivité effectuerait des dépenses sur des biens affectés.
- (9) Hors dépenses imputées aux chapitres 016 et 017.
- (10) Le chapitre 204 « Subventions d'équipement versées » est un chapitre globalisé regroupant les comptes 204 et 2324.

II – PRESENTATION GENERALE DU BUDGET

BALANCE GENERALE – RECETTES

RECETTES D'INVESTISSEMENT (y compris RAR)

INVESTISSEMENT	Opérations réelles (1)	Opérations d'ordre (2)	TOTAL
10 Dotations, fonds divers et réserves (sauf 1068)	0,00	0,00	0,00
13 Subventions d'investissement (reçues) (3)	0,00	0,00	0,00
15 Provisions pour risques et charges (4)		0,00	0,00
16 Emprunts et dettes assimilées (sauf 1688 non budgétaire)	0,00	0,00	0,00
18 Cpte de liaison : affectation (BA,régie)	(6) 0,00		0,00
20 Immobilisations incorporelles (sauf le 204) (3)	0,00	0,00	0,00
204 Subventions d'équipement versées (3) (9)	0,00	0,00	0,00
21 Immobilisations corporelles (3)	0,00	0,00	0,00
22 Immobilisations reçues en affectation (3)	(7) 0,00	0,00	0,00
23 Immobilisations en cours (sauf 2324) (3)	0,00	0,00	0,00
018 RSA	0,00	0,00	0,00
26 Participations et créances rattachées	0,00	0,00	0,00
27 Autres immobilisations financières (3)	0,00	0,00	0,00
28 Amortissement des immobilisations		0,00	0,00
29 Dépréciations des immobilisations (4)		0,00	0,00
39 Dépréciation des stocks et en-cours (4)		0,00	0,00
3... Stocks et en-cours		0,00	0,00
45 Chapitres d'opérations pour compte de tiers (5)	0,00	0,00	0,00
481 Charges à rép. sur plusieurs exercices		0,00	0,00
49 Dépréciation des comptes de tiers (4)		0,00	0,00
59 Dépréciation des comptes financiers (4)		0,00	0,00
021 Virement de la section de fonctionnement		60 000,00	60 000,00
024 Produits des cessions d'immobilisations	0,00		0,00
Recettes d'investissement – Total	0,00	60 000,00	60 000,00

+

R 001 SOLDE D'EXECUTION POSITIF REPORTE OU ANTICIPE

0,00

+

R 1068 AFFECTATION DU RESULTAT

0,00

=

TOTAL DES RECETTES D'INVESTISSEMENT CUMULEES

60 000,00

RECETTES DE FONCTIONNEMENT (y compris RAR)

FONCTIONNEMENT	Opérations réelles (1)	Opérations d'ordre (2)	TOTAL
013 Atténuations de charges (8)	0,00		0,00
016 APA	0,00		0,00
017 RSA / Régularisations de RMI	0,00		0,00
60 Achats et variation des stocks		0,00	0,00
70 Prod. services, domaine, ventes diverses	40 000,00		40 000,00
71 Production stockée (ou déstockage)		0,00	0,00
72 Production immobilisée		0,00	0,00
73 Impôts et taxes (sauf 731)	0,00		0,00
731 Fiscalité locale	0,00		0,00
74 Dotations et participations (8)	0,00		0,00
75 Autres produits de gestion courante (8)	0,00	0,00	0,00
76 Produits financiers	0,00	0,00	0,00
77 Produits spécifiques (8)	0,00	0,00	0,00
78 Reprise sur amortissements et provisions (8)	0,00	0,00	0,00
79 Transferts de charges		0,00	0,00
Recettes de fonctionnement – Total	40 000,00	0,00	40 000,00

+

R 002 RESULTAT REPORTE OU ANTICIPE

0,00

=

TOTAL DES RECETTES DE FONCTIONNEMENT CUMULEES

40 000,00

- (1) Y compris les opérations relatives au rattachement et les opérations d'ordre semi-budgétaires.
- (2) Voir la liste des opérations d'ordre de l'instruction budgétaire et comptable M. 57.
- (3) Hors recettes imputées au chapitre 018.
- (4) Ces chapitres ne sont à renseigner que si la collectivité applique le régime des provisions budgétaires, conformément aux dispositions législatives et réglementaires applicables.
- (5) Seul le total des opérations pour compte de tiers figure sur cet état (voir le détail en IV-B5).
- (6) A utiliser uniquement dans le cas où la collectivité effectuerait une dotation initiale au profit d'un service public doté de la seule autonomie financière.
- (7) A utiliser uniquement dans le cas où la collectivité effectuerait des dépenses sur des biens affectés.
- (8) Hors recettes imputées aux chapitres 016 et 017.
- (9) Le chapitre 204 « Subventions d'équipement versées » est un chapitre globalisé regroupant les comptes 204 et 2324.

III – VOTE DU BUDGET

SECTION D'INVESTISSEMENT – VUE D'ENSEMBLE – DEPENSES – AP NOUVELLES ET CREDITS DE L'EXERCICE

DEPENSES

Chapitre		Budget de l'exercice (1)	RAR N-1 (2)	Vote de l'assemblée sur les AP lors de la séance budgétaire (3)	Propositions nouvelles	Vote de l'assemblée	Pour information, dépenses gérées dans le cadre d'une AP	Pour information, dépenses gérées hors AP	TOTAL (RAR N-1 + Vote)
			I			II			III = I + II
TOTAL		5 723 087,71	0,00	0,00	60 000,00	60 000,00	0,00	60 000,00	60 000,00
018	RSA	0,00	0,00	0,00	0,00	0,00	0,00	0,00	0,00
20	Immobilisations incorporelles (sauf 204)	506 580,44	0,00	0,00	0,00	0,00	0,00	0,00	0,00
204	Subventions d'équipement versées (10)	1 067 922,93	0,00	0,00	60 000,00	60 000,00	0,00	60 000,00	60 000,00
21	Immobilisations corporelles	2 171 592,38	0,00	0,00	0,00	0,00	0,00	0,00	0,00
22	Immobilisations reçues en affectation	0,00	0,00	0,00	0,00	0,00	0,00	0,00	0,00
23	Immobilisations en cours (sauf 2324)	781 523,86	0,00	0,00	0,00	0,00	0,00	0,00	0,00
	Total des opérations d'équipement (4)	363 259,18	0,00	0,00	0,00	0,00	0,00	0,00	0,00
Total des dépenses d'équipement		4 890 878,79	0,00	0,00	60 000,00	60 000,00	0,00	60 000,00	60 000,00
10	Dotations, fonds divers et réserves	0,00	0,00		0,00	0,00		0,00	0,00
13	Subventions d'investissement	0,00	0,00		0,00	0,00		0,00	0,00
16	Emprunts et dettes assimilées (sauf 1688 non budgétaire)	263 500,00	0,00		0,00	0,00		0,00	0,00
18	Cpte de liaison : affectation (BA,régie)	0,00	0,00		0,00	0,00		0,00	0,00
26	Participations et créances rattachées	0,00	0,00	0,00	0,00	0,00	0,00	0,00	0,00
27	Autres immobilisations financières	564 775,92	0,00	0,00	0,00	0,00	0,00	0,00	0,00
020	Dépenses imprévues (dans le cadre d'une AP)			0,00					
Total des dépenses financières		828 275,92	0,00	0,00	0,00	0,00	0,00	0,00	0,00
45	Chapitres d'opérations pour compte de tiers (5)	0,00	0,00	0,00	0,00	0,00	0,00	0,00	0,00
Total des dépenses réelles		5 719 154,71	0,00	0,00	60 000,00	60 000,00	0,00	60 000,00	60 000,00
040	Opérations ordre transf. entre sections (6) (7)	0,00			0,00	0,00		0,00	0,00
041	Opérations patrimoniales (8)	3 933,00			0,00	0,00		0,00	0,00
Total des dépenses d'ordre		3 933,00			0,00	0,00		0,00	0,00

D001 Solde d'exécution négatif reporté ou anticipé (9)									0,00
---	--	--	--	--	--	--	--	--	-------------

Total des dépenses d'investissement cumulées									60 000,00
---	--	--	--	--	--	--	--	--	------------------

(1) Voir état I-B pour le contenu du budget de l'exercice.

(2) La colonne RAR n'est à renseigner qu'en l'absence de reprise anticipée lors du vote du budget primitif.

CC de l'est de la somme - Budget principal - DM - 2024

- (3) Il s'agit des AP nouvelles qui sont votées lors de la séance d'adoption du budget. Cela concerne les AP relatives à de nouvelles programmations pluriannuelles mais également les AP modifiant un stock d'AP existant.
- (4) Voir l'état III-A2.1 pour le détail des opérations d'équipement.
- (5) Voir l'état IV-B5 pour le détail des opérations pour compte de tiers.
- (6) Cf. définition du chapitre des opérations d'ordre (*DI 040 = RF 042*).
- (7) Aucune prévision budgétaire ne doit figurer à l'article 192 (cf. chapitre 024 « produit des cessions d'immobilisations »).
- (8) Cf. définition du chapitre des opérations d'ordre (*DI 041 = RI 041*).
- (9) Le solde d'exécution reporté est le résultat constaté de l'exercice précédent qui fait l'objet d'un report et non d'un vote de l'assemblée délibérante. Inscrire en cas de reprise des résultats de l'exercice précédent (après vote du compte administratif ou si reprise anticipée des résultats).
- (10) Le chapitre 204 « Subventions d'équipement versées » est un chapitre globalisé regroupant les comptes 204 et 2324.

Envoyé en préfecture le 04/12/2024

Reçu en préfecture le 04/12/2024

Publié le



ID : 080-200070985-20241128-DM3BP28112024-BF

III – VOTE DU BUDGET

SECTION D'INVESTISSEMENT – VUE D'ENSEMBLE – RECETTES

A

RECETTES

Chapitre		Budget de l'exercice (1)	RAR N-1 (2)	Propositions nouvelles	Vote de l'assemblée	TOTAL (RAR N-1 + Vote)
			I		II	III = I + II
TOTAL		4 847 459,41	0,00	60 000,00	60 000,00	60 000,00
018	RSA	0,00	0,00	0,00	0,00	0,00
13	Subventions d'investissement (hors 138)	1 626 287,78	0,00	0,00	0,00	0,00
16	Emprunts et dettes assimilées (hors 16449, 165, 166 et 1688 non budgétaire)	0,00	0,00	0,00	0,00	0,00
20	Immobilisations incorporelles (sauf 204)	0,00	0,00	0,00	0,00	0,00
204	Subventions d'équipement versées (10)	0,00	0,00	0,00	0,00	0,00
21	Immobilisations corporelles	0,00	0,00	0,00	0,00	0,00
22	Immobilisations reçues en affectation	0,00	0,00	0,00	0,00	0,00
23	Immobilisations en cours (sauf 2324)	0,00	0,00	0,00	0,00	0,00
Total des recettes d'équipement		1 626 287,78	0,00	0,00	0,00	0,00
10	Dotations, fonds divers et réserves (sauf 1068)	200 000,00	0,00	0,00	0,00	0,00
138	Autres subventions invest. non transf.	0,00	0,00	0,00	0,00	0,00
16	Emprunts et dettes assimilées (16449, 165 et 166)	0,00	0,00	0,00	0,00	0,00
18	Cpte de liaison : affectation (BA,régie)	0,00	0,00	0,00	0,00	0,00
26	Participations et créances rattachées	0,00	0,00	0,00	0,00	0,00
27	Autres immobilisations financières	265 832,20	0,00	0,00	0,00	0,00
024	Produits des cessions d'immobilisations	605 620,00	0,00	0,00	0,00	0,00
Total des recettes financières		1 071 452,20	0,00	0,00	0,00	0,00

CC de l'est de la somme - Budget principal - DM - 2024

Envoyé en préfecture le 04/12/2024

Reçu en préfecture le 04/12/2024

Publié le

TOTAL

(RAR N-1 + Vote)

ID : 080-200070985-20241128-DM3BP28112024-BF

Chapitre		Budget de l'exercice (1)	RAR N-1 (2)	Propositions nouvelles	Vote de l'assemblée	III = I + II
			I		II	
45	Chapitres d'opérations pour compte de tiers (3)	78 184,43	0,00	0,00	0,00	0,00
Total des recettes réelles		2 775 924,41	0,00	0,00	0,00	0,00
021	Virement de la section de fonctionnement	1 092 515,00		60 000,00	60 000,00	60 000,00
040	Opérations ordre transf. entre sections (4) (5) (6)	975 087,00		0,00	0,00	0,00
041	Opérations patrimoniales (7)	3 933,00		0,00	0,00	0,00
Total des recettes d'ordre		2 071 535,00		60 000,00	60 000,00	60 000,00

R001 Solde d'exécution positif reporté ou anticipé (8) 0,00

Affectation au compte 1068 (9) 0,00

Total des recettes d'investissement cumulées 60 000,00

(1) Voir état I-B pour le contenu du budget de l'exercice.

(2) La colonne RAR n'est à renseigner qu'en l'absence de reprise anticipée lors du vote du budget primitif.

(3) Voir l'état IV-B5 pour le détail des opérations pour compte de tiers.

(4) Cf. définition du chapitre des opérations d'ordre (RI 040 = DF 042).

(5) Les comptes 15, 29, 39, 49 et 59 peuvent figurer dans le détail du chapitre si la collectivité a opté pour le régime des provisions budgétaires, conformément aux dispositions législatives et réglementaires applicables.

(6) Aucune prévision budgétaire ne doit figurer à l'article 192 (cf. chapitre 024 « produit des cessions d'immobilisations »).

(7) Cf. définition du chapitre des opérations d'ordre (DI 041 = RI 041).

(8) Le solde d'exécution reporté est le résultat constaté de l'exercice précédent qui fait l'objet d'un report et non d'un vote de l'assemblée délibérante. Inscrire en cas de reprise des résultats de l'exercice précédent (après vote du compte administratif ou si reprise anticipée des résultats).

(9) Le montant inscrit doit être conforme à la délibération d'affectation du résultat. Ce montant ne fait donc pas l'objet d'un nouveau vote.

(10) Le chapitre 204 « Subventions d'équipement versées » est un chapitre globalisé regroupant les comptes 204 et 2324.

III – VOTE DU BUDGET

SECTION D'INVESTISSEMENT – DEPENSES – DETAIL PAR ARTICLE

Chap. / art. (1)		Budget de l'exercice (2)	RAR N-1 (3)	Vote de l'assemblée sur les AP lors de la séance budgétaire (4)	Propositions nouvelles	Vote de l'assemblée	Pour information Crédits gérés dans le cadre d'une AP	Pour information Crédits gérés hors AP	TOTAL (RAR N-1 + Vote)
			I			II			III = I + II
TOTAL		5 723 087,71	0,00	0,00	60 000,00	60 000,00	0,00	60 000,00	60 000,00
018	RSA	0,00	0,00	0,00	0,00	0,00	0,00	0,00	0,00
20	Immobilisations incorporelles (sauf 204)	506 580,44	0,00	0,00	0,00	0,00	0,00	0,00	0,00
202	Frais réalisation documents urbanisme	204 936,05	0,00		0,00	0,00	0,00	0,00	0,00
2031	Frais d'études	301 445,39	0,00		0,00	0,00	0,00	0,00	0,00
2051	Concessions, droits similaires	199,00	0,00		0,00	0,00	0,00	0,00	0,00
204	Subventions d'équipement versées (10)	1 067 922,93	0,00	0,00	60 000,00	60 000,00	0,00	60 000,00	60 000,00
204121	Subv. Régions : Bien mobilier, matériel	512 034,65	0,00		0,00	0,00	0,00	0,00	0,00
2041412	Subv. Cne GFP : Bâtiments, installations	504 675,13	0,00		60 000,00	60 000,00	0,00	60 000,00	60 000,00
2041582	Autres grpts - Bâtiments et installat°	0,00	0,00		0,00	0,00	0,00	0,00	0,00
20421	Privé : Bien mobilier, matériel	0,00	0,00		0,00	0,00	0,00	0,00	0,00
20422	Privé : Bâtiments, installations	51 213,15	0,00		0,00	0,00	0,00	0,00	0,00
21	Immobilisations corporelles	2 171 592,38	0,00	0,00	0,00	0,00	0,00	0,00	0,00
2111	Terrains nus	689 345,60	0,00		0,00	0,00	0,00	0,00	0,00
2113	Terrains aménagés autres que voirie	0,00	0,00		0,00	0,00	0,00	0,00	0,00
2115	Terrains bâtis	560 000,00	0,00		0,00	0,00	0,00	0,00	0,00
2121	Plantations d'arbres et d'arbustes	6 000,00	0,00		0,00	0,00	0,00	0,00	0,00
2128	Autres agencements et aménagements	81 992,00	0,00		0,00	0,00	0,00	0,00	0,00
21318	Autres bâtiments publics	0,00	0,00		0,00	0,00	0,00	0,00	0,00
21351	Bâtiments publics	297 431,30	0,00		0,00	0,00	0,00	0,00	0,00
2138	Autres constructions	6 000,00	0,00		0,00	0,00	0,00	0,00	0,00
2151	Réseaux de voirie	191 465,28	0,00		0,00	0,00	0,00	0,00	0,00
2152	Installations de voirie	6 000,00	0,00		0,00	0,00	0,00	0,00	0,00
21534	Réseaux d'électrification	0,00	0,00		0,00	0,00	0,00	0,00	0,00
21538	Autres réseaux	8 640,00	0,00		0,00	0,00	0,00	0,00	0,00
21568	Autre matériel, outillage incendie	96 000,00	0,00		0,00	0,00	0,00	0,00	0,00
215738	Autre matériel et outillage de voirie	0,00	0,00		0,00	0,00	0,00	0,00	0,00
2158	Autres inst., matériel, outill. techniques	70 455,20	0,00		0,00	0,00	0,00	0,00	0,00

Chap. / art. (1)		Budget de l'exercice (2)	RAR N-1 (3)	Vote de l'assemblée sur les AP lors de la séance budgétaire (4)	Propositions nouvelles	Vote de l'assemblée	Pour informatique Crédits gérés dans le cadre d'une AP	Credits gérés hors AP	TOTAL (RAR N-1 Vote)
			I			II			III = I + II
2181	Install. générales, agencements	1 800,00	0,00		0,00	0,00	0,00	0,00	0,00
21828	Autres matériels de transport	13 600,00	0,00		0,00	0,00	0,00	0,00	0,00
21831	Matériel informatique scolaire	736,00	0,00		0,00	0,00	0,00	0,00	0,00
21838	Autre matériel informatique	66 509,66	0,00		0,00	0,00	0,00	0,00	0,00
21848	Autres matériels de bureau et mobiliers	25 857,40	0,00		0,00	0,00	0,00	0,00	0,00
2188	Autres immobilisations corporelles	49 759,94	0,00		0,00	0,00	0,00	0,00	0,00
22	Immobilisations reçues en affectation	0,00	0,00	0,00	0,00	0,00	0,00	0,00	0,00
23	Immobilisations en cours (sauf 2324)	781 523,86	0,00	0,00	0,00	0,00	0,00	0,00	0,00
2312	Agencements et aménagements de terrains	47 136,00	0,00		0,00	0,00	0,00	0,00	0,00
2313	Constructions	604 006,42	0,00		0,00	0,00	0,00	0,00	0,00
2315	Install., matériel et outill. technique	129 163,44	0,00		0,00	0,00	0,00	0,00	0,00
2318	Autres immo. corporelles en cours	1 218,00	0,00		0,00	0,00	0,00	0,00	0,00
238	Avances commandes immo corporelles	0,00	0,00		0,00	0,00	0,00	0,00	0,00
	Total des opérations d'équipement (5)	363 259,18	0,00	0,00	0,00	0,00	0,00	0,00	0,00
Total des dépenses d'équipement		4 890 878,79	0,00	0,00	60 000,00	60 000,00	0,00	60 000,00	60 000,00
10	Dotations, fonds divers et réserves	0,00	0,00		0,00	0,00		0,00	0,00
13	Subventions d'investissement	0,00	0,00		0,00	0,00		0,00	0,00
16	Emprunts et dettes assimilées (sauf le 1688 non budgétaire)	263 500,00	0,00		0,00	0,00		0,00	0,00
1641	Emprunts en euros	263 500,00	0,00		0,00	0,00		0,00	0,00
165	Dépôts et cautionnements reçus	0,00	0,00		0,00	0,00		0,00	0,00
18	Cpte de liaison : affectation (BA, régie)	0,00	0,00		0,00	0,00		0,00	0,00
26	Participations et créances rattachées	0,00	0,00	0,00	0,00	0,00	0,00	0,00	0,00
27	Autres immobilisations financières	564 775,92	0,00	0,00	0,00	0,00	0,00	0,00	0,00
276341	Créance Communes membres du GFP	0,00	0,00		0,00	0,00	0,00	0,00	0,00
27638	Créance Autres établissements publics	464 775,92	0,00		0,00	0,00	0,00	0,00	0,00

CC de l'est de la somme - Budget principal - DM - 2024

Envoyé en préfecture le 04/12/2024

Reçu en préfecture le 04/12/2024

Publié le information
ID : 080-200070985-20241128-DM3BP28112024-BF

Chap. / art. (1)		Budget de l'exercice (2)	RAR N-1 (3)	Vote de l'assemblée sur les AP lors de la séance budgétaire (4)	Propositions nouvelles	Vote de l'assemblée	Pour information Crédits gérés dans le cadre d'une AP	Crédits gérés hors AP	TOTAL (RAR N-1 + Vote)
			I			II			III = I + II
2764	Créances/particuliers, pers. droit privé	100 000,00	0,00		0,00	0,00	0,00	0,00	0,00
020	Dépenses imprévues (dans le cadre d'une AP)			0,00					
Total des dépenses financières		828 275,92	0,00	0,00	0,00	0,00	0,00	0,00	0,00
45...	Opérations pour compte de tiers (6)	0,00	0,00	0,00	0,00	0,00	0,00	0,00	0,00
45817	mo rpc	0,00	0,00		0,00	0,00	0,00	0,00	0,00
Total des dépenses réelles		5 719 154,71	0,00	0,00	60 000,00	60 000,00	0,00	60 000,00	60 000,00
040	Opérations ordre transf. entre sections (7)	0,00			0,00	0,00		0,00	0,00
	Reprise sur autofinancement antérieur	0,00			0,00	0,00		0,00	0,00
	Charges transférées (8)	0,00			0,00	0,00		0,00	0,00
041	Opérations patrimoniales (9)	3 933,00			0,00	0,00		0,00	0,00
202	Frais réalisation documents urbanisme	3 933,00			0,00	0,00		0,00	0,00
21351	Bâtiments publics	0,00			0,00	0,00		0,00	0,00
21538	Autres réseaux	0,00			0,00	0,00		0,00	0,00
Total des dépenses d'ordre		3 933,00			0,00	0,00		0,00	0,00

(1) Détailler les articles conformément au plan de comptes.

(2) Voir état I-B pour le contenu du budget de l'exercice.

(3) La colonne RAR n'est à renseigner qu'en l'absence de reprise anticipée lors du vote du budget primitif.

(4) Il s'agit des AP nouvelles qui sont votées lors de la séance d'adoption du budget. Cela concerne les AP relatives à de nouvelles programmations pluriannuelles mais également les AP modifiant un stock d'AP existant.

(5) Voir état III-A2.1 pour le détail des opérations d'équipement.

(6) Il y a autant de ligne que d'opération pour compte de tiers.

(7) Cf. définition du chapitre des opérations d'ordre (DI 040 = RF 042).

(8) Aucune prévision budgétaire ne doit figurer à l'article 192 (cf. chapitre 024 « produit des cessions d'immobilisations »).

(9) Cf. définition du chapitre des opérations d'ordre (DI 041 = RI 041).

(10) Le chapitre 204 « Subventions d'équipement versées » est un chapitre globalisé regroupant les comptes 204 et 2324.

III – VOTE DU BUDGET**SECTION D'INVESTISSEMENT – VUE D'ENSEMBLE DES OPERATIONS D'EQUIPEMENT****Vue d'ensemble des chapitres des opérations d'équipement**

N° Opération	Libellé de l'opération	N° AP (1)	Pour mémoire réalisations cumulées au 01/01/N	RAR N-1	Propositions nouvelles	Vote de l'assemblée	Pour information Crédits gérés dans le cadre d'une AP	Pour information Crédits gérés hors AP
0111	Déchetterie de Nesle		0,00	0,00	0,00	0,00	0,00	0,00
0145	Construction d'un complexe Multifonction à Nesle		249 198,23	0,00	0,00	0,00	0,00	0,00
0145	Construction d'un complexe Multifonction à Nesle	AP17-A	0,00	0,00	0,00	0,00	0,00	0,00
0160	Construction de la Maison de Prévention Santé		960,00	0,00	0,00	0,00	0,00	0,00
0162	Agrandissement du Club Housse Tennis		405,25	0,00	0,00	0,00	0,00	0,00
TOTAL			245 859,48	0,00	0,00	0,00	0,00	0,00

(1) Colonne à renseigner uniquement lorsque l'opération d'équipement est afférente à une AP.

III – VOTE DU BUDGET**SECTION D'INVESTISSEMENT – DETAIL DES OPERATIONS D'EQUIPEMENT****(1) CHAPITRE DES OPERATIONS D'EQUIPEMENT N° : 0145
LIBELLE : Construction d'un complexe Multifonction à Nesle
AFFERENT A L'AUTORISATION DE PROGRAMME : AP17-A****DEPENSES**

Chap. / art. (2)	Libellé	AP votée y compris ajustement	Réalisations cumulées au 01/01/N	RAR N-1	Propositions nouvelles	Vote de l'assemblée
DEPENSES		0,00	0,00	a 0,00	0,00	b 0,00
20	Immobilisations incorporelles (sauf 204)	0,00	0,00	0,00	0,00	0,00
204	Subventions d'équipement versées (6)	0,00	0,00	0,00	0,00	0,00
21	Immobilisations corporelles	0,00	0,00	0,00	0,00	0,00
22	Immobilisations reçues en affectation	0,00	0,00	0,00	0,00	0,00
23	Immobilisations en cours (sauf 2324)	0,00	0,00	0,00	0,00	0,00
2313	Constructions	0,00	0,00	0,00	0,00	0,00

FINANCEMENT EXTERNE (pour information) (facultatif)

Chap. / art. (2)	Libellé	Réalisations cumulées affectées à l'opération au 01/01/N	RAR N-1	Propositions nouvelles	Vote de l'assemblée
TOTAL RECETTES AFFECTEES (3)		0,00	c 0,00	0,00	d 0,00
13	Subventions d'investissement (reçues) (sauf 138)	0,00	0,00	0,00	0,00
16	Emprunts et dettes assimilées (4)	0,00	0,00	0,00	0,00
20	Immobilisations incorporelles (sauf le 204)	0,00	0,00	0,00	0,00
204	Subventions d'équipement versées (6)	0,00	0,00	0,00	0,00
21	Immobilisations corporelles	0,00	0,00	0,00	0,00
22	Immobilisations reçues en affectation	0,00	0,00	0,00	0,00
23	Immobilisations en cours (sauf 2324)	0,00	0,00	0,00	0,00

Solde = (c + d) – (a + b) (5)**0,00**

(1) Ouvrir une page par chapitre d'opération.

(2) Détailler les articles utilisés conformément au plan de comptes.

(3) Exceptionnellement, les comptes 20, 204, 21, 22 et 23 sont en recettes réelles en cas de réduction ou d'annulation de mandats donnant lieu à reversement.

(4) Sauf 165, 166 et 16449.

(5) Indiquer le signe algébrique.

(6) Le chapitre 204 « Subventions d'équipement versées » est un chapitre globalisé regroupant les comptes 204 et 2324.

**III – VOTE DU BUDGET****SECTION D'INVESTISSEMENT – DETAIL DES OPERATIONS D'EQUIPEMENT**

(1) CHAPITRE DES OPERATIONS D'EQUIPEMENT N° : 0111
LIBELLE : Déchetterie de Nesle
NON COMPRIS DANS UNE AUTORISATION DE PROGRAMME

DEPENSES

Chap. / art. (2)	Libellé	Réalisations cumulées au 01/01/N	RAR N-1	Propositions nouvelles	Vote de l'assemblée
DEPENSES		0,00	a	0,00	b
20	Immobilisations incorporelles (sauf 204)	0,00	0,00	0,00	0,00
204	Subventions d'équipement versées (6)	0,00	0,00	0,00	0,00
21	Immobilisations corporelles	0,00	0,00	0,00	0,00
2138	Autres constructions	0,00	0,00	0,00	0,00
22	Immobilisations reçues en affectation	0,00	0,00	0,00	0,00
23	Immobilisations en cours (sauf 2324)	0,00	0,00	0,00	0,00

FINANCEMENT EXTERNE (pour information) (facultatif)

Chap. / art. (2)	Libellé	Réalisations cumulées affectées à l'opération au 01/01/N	RAR N-1	Propositions nouvelles	Vote de l'assemblée
TOTAL RECETTES AFFECTEES (3)		0,00	c	0,00	d
13	Subventions d'investissement (reçues) (sauf le 138)	0,00	0,00	0,00	0,00
16	Emprunts et dettes assimilées (4)	0,00	0,00	0,00	0,00
20	Immobilisations incorporelles (sauf le 204)	0,00	0,00	0,00	0,00
204	Subventions d'équipement versées (6)	0,00	0,00	0,00	0,00
21	Immobilisations corporelles	0,00	0,00	0,00	0,00
22	Immobilisations reçues en affectation	0,00	0,00	0,00	0,00
23	Immobilisations en cours (sauf 2324)	0,00	0,00	0,00	0,00

Solde = (c + d) – (a + b) (5)**0,00**

(1) Ouvrir une page par chapitre d'opération.

(2) Détailler les articles utilisés conformément au plan de comptes.

(3) Exceptionnellement, les comptes 20, 204, 21, 22 et 23 sont en recettes réelles en cas de réduction ou d'annulation de mandats donnant lieu à reversement.

(4) Sauf 165, 166 et 16449.

(5) Indiquer le signe algébrique.

(6) Le chapitre 204 « Subventions d'équipement versées » est un chapitre globalisé regroupant les comptes 204 et 2324.

III – VOTE DU BUDGET**SECTION D'INVESTISSEMENT – DETAIL DES OPERATIONS D'EQUIPEMENT**

(1) CHAPITRE DES OPERATIONS D'EQUIPEMENT N° : 0145
LIBELLE : Construction d'un complexe Multifonction à Nesle
NON COMPRIS DANS UNE AUTORISATION DE PROGRAMME

DEPENSES

Chap. / art. (2)	Libellé	Réalisations cumulées au 01/01/N	RAR N-1	Propositions nouvelles	Vote de l'assemblée	
DEPENSES		244 494,23	a	0,00	b	0,00
20	Immobilisations incorporelles (sauf 204)	140,40	0,00	0,00		0,00
2031	Frais d'études	140,40	0,00	0,00		0,00
204	Subventions d'équipement versées (6)	0,00	0,00	0,00		0,00
21	Immobilisations corporelles	0,00	0,00	0,00		0,00
22	Immobilisations reçues en affectation	0,00	0,00	0,00		0,00
23	Immobilisations en cours (sauf 2324)	244 353,83	0,00	0,00		0,00
2313	Constructions	244 353,83	0,00	0,00		0,00

FINANCEMENT EXTERNE (pour information) (facultatif)

Chap. / art. (2)	Libellé	Réalisations cumulées affectées à l'opération au 01/01/N	RAR N-1	Propositions nouvelles	Vote de l'assemblée	
TOTAL RECETTES AFFECTEES (3)		329 692,08	c	0,00	d	0,00
13	Subventions d'investissement (reçues) (sauf le 138)	327 590,00	0,00	0,00		0,00
1312	Subv. transf. Régions	0,00	0,00	0,00		0,00
13311	DGE	0,00	0,00	0,00		0,00
13361	Dotation équip.territoires ruraux transf	0,00	0,00	0,00		0,00
13362	Dotation de soutien à l'invest local	0,00	0,00	0,00		0,00
1337	Fonds régional dévelopt emploi outre-mer	327 590,00	0,00	0,00		0,00
16	Emprunts et dettes assimilées (4)	0,00	0,00	0,00		0,00
20	Immobilisations incorporelles (sauf le 204)	0,00	0,00	0,00		0,00
204	Subventions d'équipement versées (6)	0,00	0,00	0,00		0,00
21	Immobilisations corporelles	0,00	0,00	0,00		0,00
22	Immobilisations reçues en affectation	0,00	0,00	0,00		0,00
23	Immobilisations en cours (sauf 2324)	2 102,08	0,00	0,00		0,00
238	Avances commandes immo corporelles	2 102,08	0,00	0,00		0,00

Solde = (c + d) – (a + b) (5)**0,00**

(1) Ouvrir une page par chapitre d'opération.

(2) Détailler les articles utilisés conformément au plan de comptes.

(3) Exceptionnellement, les comptes 20, 204, 21, 22 et 23 sont en recettes réelles en cas de réduction ou d'annulation de mandats donnant lieu à reversement.

(4) Sauf 165, 166 et 16449.

(5) Indiquer le signe algébrique.

(6) Le chapitre 204 « Subventions d'équipement versées » est un chapitre globalisé regroupant les comptes 204 et 2324.

III – VOTE DU BUDGET**SECTION D'INVESTISSEMENT – DETAIL DES OPERATIONS D'EQUIPEMENT**

(1) CHAPITRE DES OPERATIONS D'EQUIPEMENT N° : 0160
LIBELLE : Construction de la Maison de Prévention Santé
NON COMPRIS DANS UNE AUTORISATION DE PROGRAMME

DEPENSES

Chap. / art. (2)	Libellé	Réalisations cumulées au 01/01/N	RAR N-1	Propositions nouvelles	Vote de l'assemblée
DEPENSES		960,00	a 0,00	0,00	b 0,00
20	Immobilisations incorporelles (sauf 204)	0,00	0,00	0,00	0,00
204	Subventions d'équipement versées (6)	0,00	0,00	0,00	0,00
21	Immobilisations corporelles	0,00	0,00	0,00	0,00
22	Immobilisations reçues en affectation	0,00	0,00	0,00	0,00
23	Immobilisations en cours (sauf 2324)	960,00	0,00	0,00	0,00
2318	Autres immo. corporelles en cours	960,00	0,00	0,00	0,00

FINANCEMENT EXTERNE (pour information) (facultatif)

Chap. / art. (2)	Libellé	Réalisations cumulées affectées à l'opération au 01/01/N	RAR N-1	Propositions nouvelles	Vote de l'assemblée
TOTAL RECETTES AFFECTEES (3)		0,00	c 0,00	0,00	d 0,00
13	Subventions d'investissement (reçues) (sauf le 138)	0,00	0,00	0,00	0,00
16	Emprunts et dettes assimilées (4)	0,00	0,00	0,00	0,00
20	Immobilisations incorporelles (sauf le 204)	0,00	0,00	0,00	0,00
204	Subventions d'équipement versées (6)	0,00	0,00	0,00	0,00
21	Immobilisations corporelles	0,00	0,00	0,00	0,00
22	Immobilisations reçues en affectation	0,00	0,00	0,00	0,00
23	Immobilisations en cours (sauf 2324)	0,00	0,00	0,00	0,00

Solde = (c + d) – (a + b) (5)**0,00**

(1) Ouvrir une page par chapitre d'opération.

(2) Détailler les articles utilisés conformément au plan de comptes.

(3) Exceptionnellement, les comptes 20, 204, 21, 22 et 23 sont en recettes réelles en cas de réduction ou d'annulation de mandats donnant lieu à reversement.

(4) Sauf 165, 166 et 16449.

(5) Indiquer le signe algébrique.

(6) Le chapitre 204 « Subventions d'équipement versées » est un chapitre globalisé regroupant les comptes 204 et 2324.

III – VOTE DU BUDGET**SECTION D'INVESTISSEMENT – DETAIL DES OPERATIONS D'EQUIPEMENT**

(1) CHAPITRE DES OPERATIONS D'EQUIPEMENT N° : 0162
LIBELLE : Agrandissement du Club Housse Tennis
NON COMPRIS DANS UNE AUTORISATION DE PROGRAMME

DEPENSES

Chap. / art. (2)	Libellé	Réalisations cumulées au 01/01/N	RAR N-1	Propositions nouvelles	Vote de l'assemblée
DEPENSES		405,25	a 0,00	0,00	b 0,00
20	Immobilisations incorporelles (sauf 204)	0,00	0,00	0,00	0,00
204	Subventions d'équipement versées (6)	0,00	0,00	0,00	0,00
21	Immobilisations corporelles	0,00	0,00	0,00	0,00
22	Immobilisations reçues en affectation	0,00	0,00	0,00	0,00
23	Immobilisations en cours (sauf 2324)	405,25	0,00	0,00	0,00
2318	Autres immo. corporelles en cours	405,25	0,00	0,00	0,00

FINANCEMENT EXTERNE (pour information) (facultatif)

Chap. / art. (2)	Libellé	Réalisations cumulées affectées à l'opération au 01/01/N	RAR N-1	Propositions nouvelles	Vote de l'assemblée
TOTAL RECETTES AFFECTEES (3)		0,00	c 0,00	0,00	d 0,00
13	Subventions d'investissement (reçues) (sauf le 138)	0,00	0,00	0,00	0,00
16	Emprunts et dettes assimilées (4)	0,00	0,00	0,00	0,00
20	Immobilisations incorporelles (sauf le 204)	0,00	0,00	0,00	0,00
204	Subventions d'équipement versées (6)	0,00	0,00	0,00	0,00
21	Immobilisations corporelles	0,00	0,00	0,00	0,00
22	Immobilisations reçues en affectation	0,00	0,00	0,00	0,00
23	Immobilisations en cours (sauf 2324)	0,00	0,00	0,00	0,00

Solde = (c + d) – (a + b) (5)**0,00**

(1) Ouvrir une page par chapitre d'opération.

(2) Détailler les articles utilisés conformément au plan de comptes.

(3) Exceptionnellement, les comptes 20, 204, 21, 22 et 23 sont en recettes réelles en cas de réduction ou d'annulation de mandats donnant lieu à reversement.

(4) Sauf 165, 166 et 16449.

(5) Indiquer le signe algébrique.

(6) Le chapitre 204 « Subventions d'équipement versées » est un chapitre globalisé regroupant les comptes 204 et 2324.

III – VOTE DU BUDGET

SECTION D'INVESTISSEMENT – RECETTES – DETAIL PAR ARTICLE

Chap. / art. (1)		Budget de l'exercice (2)	RAR N-1 (3)	Propositions nouvelles	Vote de l'assemblée	TOTAL (RAR N-1 + Vote)
			I		II	III = I + II
TOTAL		4 847 459,41	0,00	60 000,00	60 000,00	60 000,00
018	RSA	0,00	0,00	0,00	0,00	0,00
13	Subventions d'investissement (hors 138)	1 626 287,78	0,00	0,00	0,00	0,00
1311	Subv. transf. Etat et établ. nationaux	0,00	0,00	0,00	0,00	0,00
1312	Subv. transf. Régions	110 000,00	0,00	0,00	0,00	0,00
1313	Subv. transf. Départements	325 983,06	0,00	0,00	0,00	0,00
1323	Subv. non transf. Départements	0,00	0,00	0,00	0,00	0,00
13241	Subv. non transf. Commune membre du GFP	33 125,00	0,00	0,00	0,00	0,00
1328	Autres subventions d'équip. non transf.	0,00	0,00	0,00	0,00	0,00
13311	DGE	131 680,00	0,00	0,00	0,00	0,00
13361	Dotation équip.territoires ruraux transf	297 500,00	0,00	0,00	0,00	0,00
13362	Dotation de soutien à l'invest local	727 999,72	0,00	0,00	0,00	0,00
1337	Fonds régional dévelopt emploi outre-mer	0,00	0,00	0,00	0,00	0,00
13461	Dot. équip.territoires ruraux non transf	0,00	0,00	0,00	0,00	0,00
16	Emprunts et dettes assimilées (hors 1688 non budgétaire) (4)	0,00	0,00	0,00	0,00	0,00
20	Immobilisations incorporelles (sauf 204) (5)	0,00	0,00	0,00	0,00	0,00
204	Subventions d'équipement versées (5) (11)	0,00	0,00	0,00	0,00	0,00
2041582	Autres grpts - Bâtiments et installat°	0,00	0,00	0,00	0,00	0,00
21	Immobilisations corporelles (5)	0,00	0,00	0,00	0,00	0,00
22	Immobilisations reçues en affectation (5)	0,00	0,00	0,00	0,00	0,00
23	Immobilisations en cours (sauf 2324) (5)	0,00	0,00	0,00	0,00	0,00
238	Avances commandes immo corporelles	0,00	0,00	0,00	0,00	0,00
Total des recettes d'équipement		1 626 287,78	0,00	0,00	0,00	0,00
10	Dotations, fonds divers et réserves (sauf 1068)	200 000,00	0,00	0,00	0,00	0,00
10222	FCTVA	200 000,00	0,00	0,00	0,00	0,00
138	Autres subventions invest. non transf.	0,00	0,00	0,00	0,00	0,00
16	Emprunts et dettes assimilées (16449, 165 et 166)	0,00	0,00	0,00	0,00	0,00
165	Dépôts et cautionnements reçus	0,00	0,00	0,00	0,00	0,00
18	Cpte de liaison : affectation (BA,régie)	0,00	0,00	0,00	0,00	0,00
26	Participations et créances rattachées	0,00	0,00	0,00	0,00	0,00
27	Autres immobilisations financières	265 832,20	0,00	0,00	0,00	0,00
276341	Créance Communes membres du GFP	169 832,20	0,00	0,00	0,00	0,00
27638	Créance Autres établissements publics	0,00	0,00	0,00	0,00	0,00
2764	Créances/particuliers, pers. droit privé	96 000,00	0,00	0,00	0,00	0,00
024	Produits des cessions d'immobilisations	605 620,00	0,00	0,00	0,00	0,00
Total des recettes financières		1 071 452,20	0,00	0,00	0,00	0,00
45	Chapitres d'opérations pour compte de tiers (6)	78 184,43	0,00	0,00	0,00	0,00
Total des recettes réelles		2 775 924,41	0,00	0,00	0,00	0,00

Chap. / art. (1)		Budget de l'exercice (2)	RAR N-1 (3)	Propositions nouvelles	Vote	Publié le	TOTAL (RAR N-1 + Vote)
			I		II		III = I + II
021	Virement de la section de fonctionnement	1 092 515,00		60 000,00	60 000,00		60 000,00
040	Opérations ordre transf. entre sections (7) (8) (9)	975 087,00		0,00	0,00		0,00
192	Plus ou moins-values sur cession immo.	0,00		0,00	0,00		0,00
2111	Terrains nus	0,00		0,00	0,00		0,00
2115	Terrains bâtis	0,00		0,00	0,00		0,00
2138	Autres constructions	0,00		0,00	0,00		0,00
2802	Frais liés à la réalisation de document	28 500,00		0,00	0,00		0,00
28031	Frais d'études	44 100,00		0,00	0,00		0,00
2804121	Subv.Régions : Bien mobilier, matériel	6 652,00		0,00	0,00		0,00
28041411	Subv.Cne GFP : Bien mobilier, matériel	8 300,00		0,00	0,00		0,00
28041412	Subv.Cne GFP : Bâtiments, installations	60 000,00		0,00	0,00		0,00
28041582	Autres grpts - Bâtiments et installat°	0,00		0,00	0,00		0,00
280421	Privé - Biens mob., matériel et études	1 650,00		0,00	0,00		0,00
280422	Privé - Bâtiments et installations	3 500,00		0,00	0,00		0,00
28121	Plantations d'arbres et d'arbustes	0,00		0,00	0,00		0,00
28128	Autres aménagements de terrains	4 400,00		0,00	0,00		0,00
281311	Bâtiments administratifs	1 080,00		0,00	0,00		0,00
281318	Autres bâtiments publics	41 400,00		0,00	0,00		0,00
281351	Bâtiments publics	50 000,00		0,00	0,00		0,00
28138	Autres constructions	174 000,00		0,00	0,00		0,00
28151	Réseaux de voirie	275 000,00		0,00	0,00		0,00
28152	Installations de voirie	6 600,00		0,00	0,00		0,00
281531	Réseaux d'adduction d'eau	0,00		0,00	0,00		0,00
281532	Réseaux d'assainissement	610,00		0,00	0,00		0,00
281533	Réseaux câblés	300,00		0,00	0,00		0,00
281534	Réseaux d'électrification	1 145,00		0,00	0,00		0,00
2815731	Matériel roulant	5 300,00		0,00	0,00		0,00
2815738	Autre matériel et outillage de voirie	1 000,00		0,00	0,00		0,00
28158	Autres inst.,matériel,outil. techniques	23 300,00		0,00	0,00		0,00
281728	Autres agencements (m. à dispo)	34 500,00		0,00	0,00		0,00
2817848	Autres matériels de bureau et mobiliers	250,00		0,00	0,00		0,00
28181	Installations générales, aménagt divers	70 000,00		0,00	0,00		0,00
281828	Autres matériels de transport	7 500,00		0,00	0,00		0,00
281838	Autre matériel informatique	40 000,00		0,00	0,00		0,00
281848	Autres matériels de bureau et mobiliers	47 000,00		0,00	0,00		0,00
28188	Autres immo. corporelles	39 000,00		0,00	0,00		0,00
041	Opérations patrimoniales (10)	3 933,00		0,00	0,00		0,00
238	Avances commandes immo corporelles	3 933,00		0,00	0,00		0,00
Total des recettes d'ordre		2 071 535,00		60 000,00	60 000,00		60 000,00

(1) Détailler les articles utilisés conformément au plan de comptes.

(2) Voir état I-B pour le contenu du budget de l'exercice.

(3) La colonne RAR n'est à renseigner qu'en l'absence de reprise anticipée lors du vote du budget primitif.

(4) Sauf 165, 166 et 16449.

(5) Exceptionnellement, les comptes 20, 204, 21, 22 et 23 sont en recettes réelles en cas de réduction ou d'annulation de mandats donnant lieu à reversement.

CC de l'est de la somme - Budget principal - DM - 2024

(6) Voir l'annexe IV-B5 pour le détail des opérations pour compte de tiers.

(7) Cf. définition du chapitre des opérations d'ordre (*RI 040 = DF 042*).

(8) Les comptes 15, 29, 39, 49 et 59 peuvent figurer dans le détail du chapitre si la collectivité a opté pour le régime des provisions budgétaires, conformément aux dispositions législatives et réglementaires applicables.

(9) Aucune prévision budgétaire ne doit figurer à l'article 192 (cf. chapitre 024 « produit des cessions d'immobilisations »).

(10) Cf. définition du chapitre des opérations d'ordre (*DI 041 = RI 041*).

(11) Le chapitre 204 « Subventions d'équipement versées » est un chapitre globalisé regroupant les comptes 204 et 2324.

Envoyé en préfecture le 04/12/2024

Reçu en préfecture le 04/12/2024

Publié le

The logo for S2LO, featuring the letters 'S2LO' in a stylized blue font with a small graphic element to the right.

ID : 080-200070985-20241128-DM3BP28112024-BF

III – VOTE DU BUDGET

SECTION DE FONCTIONNEMENT – VUE D'ENSEMBLE – DEPENSES– AE NOUVELLES ET CREDITS DE L'EXERCICE

Chap.	Libellé	Budget de l'exercice (1)	RAR N-1 (2)	Vote de l'assemblée sur les AE lors de la séance budgétaire (3)	Propositions nouvelles	Vote de l'assemblée	Pour information, dépenses gérées dans le cadre d'une AE	Pour information, dépenses gérées hors AE	TOTAL (RAR N-1 + Vote)
			I			II			III = I + II
TOTAL		14 169 667,67	0,00	0,00	40 000,00	40 000,00	0,00	40 000,00	40 000,00
011	Charges à caractère général (4)	2 770 287,00	0,00	0,00	-135 000,00	-135 000,00	0,00	-135 000,00	-135 000,00
012	Charges de personnel et frais assimilés (4)	3 358 564,00	0,00		65 000,00	65 000,00		65 000,00	65 000,00
014	Atténuations de produits	1 465 218,00	0,00		0,00	0,00		0,00	0,00
016	APA	0,00	0,00	0,00	0,00	0,00	0,00	0,00	0,00
017	RSA / Régularisations de RMI	0,00	0,00	0,00	0,00	0,00	0,00	0,00	0,00
65	Autres charges de gestion courante (sauf 6586) (4)	4 340 178,20	0,00	0,00	50 000,00	50 000,00	0,00	50 000,00	50 000,00
6586	Frais fonctionnement des groupes d'élus	0,00	0,00		0,00	0,00		0,00	0,00
Total des dépenses de gestion des services		11 934 247,20	0,00	0,00	-20 000,00	-20 000,00	0,00	-20 000,00	-20 000,00
66	Charges financières	50 418,47	0,00		0,00	0,00		0,00	0,00
67	Charges spécifiques (4)	67 400,00	0,00		0,00	0,00		0,00	0,00
68	Dotations aux provisions, dépréciations (semi-budgétaires) (4)	50 000,00			0,00	0,00		0,00	0,00
022	Dépenses imprévues (dans le cadre d'une AE)			0,00					
Total des dépenses financières		167 818,47	0,00	0,00	0,00	0,00		0,00	0,00
Total des dépenses réelles		12 102 065,67	0,00	0,00	-20 000,00	-20 000,00	0,00	-20 000,00	-20 000,00
023	Virement à la section d'investissement	1 092 515,00			60 000,00	60 000,00		60 000,00	60 000,00
042	Opérations ordre transf. entre sections (5)	975 087,00			0,00	0,00		0,00	0,00
043	Opérations ordre intérieur de la section	0,00			0,00	0,00		0,00	0,00
Total des dépenses d'ordre		2 067 602,00			60 000,00	60 000,00		60 000,00	60 000,00

D002 Résultat reporté ou anticipé (6)

0,00

Total des dépenses de fonctionnement cumulées

40 000,00

(1) Voir état I-B pour le contenu du budget de l'exercice.

(2) La colonne RAR n'est à renseigner qu'en l'absence de reprise anticipée lors du vote du budget primitif.

(3) Il s'agit des AE nouvelles qui sont votées lors de la séance d'adoption du budget. Cela concerne les AE relatives à de nouveaux engagements pluriannuels mais également les AE modifiant un stock d'AE existant.

CC de l'est de la somme - Budget principal - DM - 2024

(4) Hors dépenses imputées aux chapitres 016 et 017.

(5) Les comptes 68 peuvent figurer dans le détail du chapitre si la collectivité a opté pour le régime des provisions budgétaires, conformément aux dispositions législatives et réglementaires applicables.

(6) Inscrire en cas de reprise des résultats de l'exercice précédent (après vote du compte administratif) ou si reprise anticipée des résultats.

Envoyé en préfecture le 04/12/2024

Reçu en préfecture le 04/12/2024

Publié le



ID : 080-200070985-20241128-DM3BP28112024-BF

III – VOTE DU BUDGET**SECTION DE FONCTIONNEMENT – VUE D'ENSEMBLE – RECETTES****III****B**

Chap.	Libellé	Budget de l'exercice (1)	RAR N-1 (2)	Propositions nouvelles	Vote de l'assemblée	Total (RAR N-1 + Vote)
			I		II	III = I + II
TOTAL		9 721 265,20	0,00	40 000,00	40 000,00	40 000,00
013	Atténuations de charges (3)	96 355,00	0,00	0,00	0,00	0,00
016	APA	0,00	0,00	0,00	0,00	0,00
017	RSA / Régularisations de RMI	0,00	0,00	0,00	0,00	0,00
70	Prod. services, domaine, ventes diverses	920 879,00	0,00	40 000,00	40 000,00	40 000,00
73	Impôts et taxes (sauf 731)	3 155 928,00	0,00	0,00	0,00	0,00
731	Fiscalité locale	2 623 518,00	0,00	0,00	0,00	0,00
74	Dotations et participations (3)	2 721 527,20	0,00	0,00	0,00	0,00
75	Autres produits de gestion courante (3)	203 058,00	0,00	0,00	0,00	0,00
Total des recettes de gestion des services		9 721 265,20	0,00	40 000,00	40 000,00	40 000,00
76	Produits financiers	0,00	0,00	0,00	0,00	0,00
77	Produits spécifiques (3)	0,00	0,00	0,00	0,00	0,00
78	Reprises amort., dépréciations, prov. (semi-budgétaires) (3)	0,00		0,00	0,00	0,00
Total des recettes financières		0,00	0,00	0,00	0,00	0,00
Total des recettes réelles		9 721 265,20	0,00	40 000,00	40 000,00	40 000,00
042	Opérations ordre transf. entre sections (4) (5) (6)	0,00		0,00	0,00	0,00
043	Opérations ordre intérieur de la section (7)	0,00		0,00	0,00	0,00
Total des recettes d'ordre		0,00		0,00	0,00	0,00
R002 Résultat reporté ou anticipé (8)						0,00
Total des recettes de fonctionnement cumulées						40 000,00

(1) Voir état I-B pour le contenu du budget de l'exercice.

(2) La colonne RAR n'est à renseigner qu'en l'absence de reprise anticipée lors du vote du budget primitif.

(3) Hors recettes imputées aux chapitres 016 et 017.

(4) Cf. définition du chapitre des opérations d'ordre (RF 042 = DI 040).

(5) Les comptes 78 peuvent figurer dans le détail du chapitre si la collectivité a opté pour le régime des provisions budgétaires, conformément aux dispositions législatives et réglementaires applicables.

(6) Aucune prévision budgétaire ne doit figurer aux articles 775 et 776 (cf. chapitre 024 « produit des cessions d'immobilisations »).

(7) Chapitre destiné à retracer les opérations particulières telles que les opérations de stocks ou liées à la tenue d'un inventaire permanent simplifié.

(8) Inscrire en cas de reprise des résultats de l'exercice précédent (après vote du compte administratif) ou si reprise anticipée des résultats.



III – VOTE DU BUDGET

SECTION DE FONCTIONNEMENT – DEPENSES – DETAIL PAR ARTICLE

Chap. / art. (1)	Libellé	Budget de l'exercice (2)	RAR N-1 (3) I	Vote de l'assemblée sur les AE lors de la séance budgétaire (4)	Propositions nouvelles	Vote de l'assemblée II	Pour information Crédits gérés dans le cadre d'une AE	Pour information Crédits gérés hors AE	TOTAL (RAR N-1 + Vote) III = I + II
TOTAL		14 169 667,67	0,00	0,00	40 000,00	40 000,00	0,00	40 000,00	40 000,00
011	Charges à caractère général (5)	2 770 287,00	0,00	0,00	-135 000,00	-135 000,00	0,00	-135 000,00	-135 000,00
6042	Achats de prestations de services	0,00	0,00		0,00	0,00	0,00	0,00	0,00
60611	Eau et assainissement	19 850,00	0,00		0,00	0,00	0,00	0,00	0,00
60612	Energie - Electricité	280 900,00	0,00		0,00	0,00	0,00	0,00	0,00
60621	Combustibles	9 000,00	0,00		0,00	0,00	0,00	0,00	0,00
60622	Carburants	25 500,00	0,00		0,00	0,00	0,00	0,00	0,00
60623	Alimentation	12 150,00	0,00		0,00	0,00	0,00	0,00	0,00
60624	Produits de traitement	5 100,00	0,00		0,00	0,00	0,00	0,00	0,00
60628	Autres fournitures non stockées	5 160,00	0,00		0,00	0,00	0,00	0,00	0,00
60631	Fournitures d'entretien	21 800,00	0,00		0,00	0,00	0,00	0,00	0,00
60632	Fournitures de petit équipement	105 650,00	0,00		0,00	0,00	0,00	0,00	0,00
60633	Fournitures de voirie	1 500,00	0,00		0,00	0,00	0,00	0,00	0,00
60636	Habillement et vêtements de travail	12 300,00	0,00		0,00	0,00	0,00	0,00	0,00
6064	Fournitures administratives	15 400,00	0,00		0,00	0,00	0,00	0,00	0,00
6065	Livres, disq., cass. (biblio. Médiat.)	37 100,00	0,00		0,00	0,00	0,00	0,00	0,00
6068	Autres matières et fournitures	30 557,00	0,00		0,00	0,00	0,00	0,00	0,00
611	Contrats de prestations de services	447 960,00	0,00		0,00	0,00	0,00	0,00	0,00
6132	Locations immobilières	44 000,00	0,00		0,00	0,00	0,00	0,00	0,00
61358	Autres	86 710,00	0,00		0,00	0,00	0,00	0,00	0,00
61521	Entretien terrains	29 000,00	0,00		0,00	0,00	0,00	0,00	0,00
615221	Entretien, réparations bâtiments publics	65 562,00	0,00		0,00	0,00	0,00	0,00	0,00
615228	Entretien, réparations autres bâtiments	2 000,00	0,00		0,00	0,00	0,00	0,00	0,00
615231	Entretien, réparations voiries	179 000,00	0,00		0,00	0,00	0,00	0,00	0,00
615232	Entretien, réparations réseaux	14 000,00	0,00		0,00	0,00	0,00	0,00	0,00
61551	Entretien matériel roulant	19 000,00	0,00		0,00	0,00	0,00	0,00	0,00
61558	Entretien autres biens mobiliers	10 450,00	0,00		0,00	0,00	0,00	0,00	0,00
6156	Maintenance	134 690,00	0,00		0,00	0,00	0,00	0,00	0,00
6161	Multirisques	20 155,00	0,00		0,00	0,00	0,00	0,00	0,00
6168	Autres primes d'assurance	16 480,00	0,00		0,00	0,00	0,00	0,00	0,00
617	Etudes et recherches	237 412,00	0,00		-135 000,00	-135 000,00	0,00	-135 000,00	-135 000,00
6182	Documentation générale et technique	9 252,00	0,00		0,00	0,00	0,00	0,00	0,00
6184	Versements à des organismes de formation	40 645,00	0,00		0,00	0,00	0,00	0,00	0,00



Chap. / art. (1)	Libellé	Budget de l'exercice (2)	RAR N-1 (3)	Vote de l'assemblée sur les AE lors de la séance budgétaire (4)	Propositions nouvelles	Vote de l'assemblée II	Pour information Crédits gérés dans le cadre d'une AE	Crédits gérés hors AE	Vote) III = I + II
			I						
6188	Autres frais divers	27 610,00	0,00		0,00	0,00	0,00	0,00	0,00
6225	Indemnités aux comptable et régisseurs	14 140,00	0,00		0,00	0,00	0,00	0,00	0,00
62261	Honoraires médicaux et paramédicaux	1 000,00	0,00		0,00	0,00	0,00	0,00	0,00
62268	Autres honoraires, conseils	35 000,00	0,00		0,00	0,00	0,00	0,00	0,00
6227	Frais d'actes et de contentieux	20 000,00	0,00		0,00	0,00	0,00	0,00	0,00
6231	Annonces et insertions	20 440,00	0,00		0,00	0,00	0,00	0,00	0,00
6232	Fêtes et cérémonies	52 000,00	0,00		0,00	0,00	0,00	0,00	0,00
6233	Foires et expositions	15 000,00	0,00		0,00	0,00	0,00	0,00	0,00
6236	Catalogues et imprimés	18 870,00	0,00		0,00	0,00	0,00	0,00	0,00
6238	Divers	9 500,00	0,00		0,00	0,00	0,00	0,00	0,00
6241	Transports de biens	0,00	0,00		0,00	0,00	0,00	0,00	0,00
6245	Transports de personnes extérieures	11 600,00	0,00		0,00	0,00	0,00	0,00	0,00
6247	Transports collectifs	0,00	0,00		0,00	0,00	0,00	0,00	0,00
6251	Voyages, déplacements et missions	14 675,00	0,00		0,00	0,00	0,00	0,00	0,00
6255	Frais de déménagement	0,00	0,00		0,00	0,00	0,00	0,00	0,00
6261	Frais d'affranchissement	15 020,00	0,00		0,00	0,00	0,00	0,00	0,00
6262	Frais de télécommunications	32 969,00	0,00		0,00	0,00	0,00	0,00	0,00
627	Services bancaires et assimilés	60,00	0,00		0,00	0,00	0,00	0,00	0,00
6281	Concours divers (cotisations)	157 020,00	0,00		0,00	0,00	0,00	0,00	0,00
6282	Frais de gardiennage	0,00	0,00		0,00	0,00	0,00	0,00	0,00
6283	Frais de nettoyage des locaux	79 000,00	0,00		0,00	0,00	0,00	0,00	0,00
6284	Redevances pour services rendus	0,00	0,00		0,00	0,00	0,00	0,00	0,00
62875	Remb. frais aux communes membres du GFP	225 000,00	0,00		0,00	0,00	0,00	0,00	0,00
6288	Autres services extérieurs	10 650,00	0,00		0,00	0,00	0,00	0,00	0,00
63512	Taxes foncières	57 100,00	0,00		0,00	0,00	0,00	0,00	0,00
63513	Autres impôts locaux	0,00	0,00		0,00	0,00	0,00	0,00	0,00
6358	Autres droits	0,00	0,00		0,00	0,00	0,00	0,00	0,00
637	Autres impôts, taxes (autres organismes)	15 350,00	0,00		0,00	0,00	0,00	0,00	0,00
012	Charges de personnel et frais assimilés (5) (6)	3 358 564,00	0,00		65 000,00	65 000,00		65 000,00	65 000,00
6218	Autre personnel extérieur	0,00	0,00		0,00	0,00		0,00	0,00
6332	Cotisations versées au F.N.A.L.	11 090,00	0,00		0,00	0,00		0,00	0,00
6333	Particip. employeurs format. prof. cont.	20,00	0,00		0,00	0,00		0,00	0,00
6336	Cotisations CNFPT et CDGFPT	38 135,00	0,00		0,00	0,00		0,00	0,00
6338	Autres impôts, taxes sur rémunérations	7 430,00	0,00		0,00	0,00		0,00	0,00
64111	Rémunération principale titulaires	966 700,00	0,00		65 000,00	65 000,00		65 000,00	65 000,00
64112	SFT, indemnité de résidence	14 390,00	0,00		0,00	0,00		0,00	0,00

Chap. / art. (1)	Libellé	Budget de l'exercice (2)	RAR N-1 (3)	Vote de l'assemblée sur les AE lors de la séance budgétaire (4)	Propositions nouvelles	Vote de l'assemblée II	Pour information Crédits gérés dans le cadre d'une AE	Crédits gérés		Vote) III = I + II
			I					hors AE		
64113	NBI	13 730,00	0,00		0,00	0,00		0,00	0,00	0,00
64118	Autres indemnités	100,00	0,00		0,00	0,00		0,00	0,00	0,00
64131	Rémunérations	1 211 639,00	0,00		0,00	0,00		0,00	0,00	0,00
64132	SFT, indemnité de résidence	12 295,00	0,00		0,00	0,00		0,00	0,00	0,00
64138	Primes et autres indemnités	16 100,00	0,00		0,00	0,00		0,00	0,00	0,00
6415	Congés payés	2 800,00	0,00		0,00	0,00		0,00	0,00	0,00
6417	Rémunérations des apprentis	22 300,00	0,00		0,00	0,00		0,00	0,00	0,00
6451	Cotisations à l'U.R.S.S.A.F.	487 400,00	0,00		0,00	0,00		0,00	0,00	0,00
6453	Cotisations aux caisses de retraites	306 125,00	0,00		0,00	0,00		0,00	0,00	0,00
6454	Cotisations aux A.S.S.E.D.I.C.	50 950,00	0,00		0,00	0,00		0,00	0,00	0,00
6455	Cotisations pour assurance du personnel	69 710,00	0,00		0,00	0,00		0,00	0,00	0,00
6456	Versement au F.N.C. supplément familial	0,00	0,00		0,00	0,00		0,00	0,00	0,00
6457	Cotis. sociales liées à l'apprentissage	510,00	0,00		0,00	0,00		0,00	0,00	0,00
6458	Cotis. aux autres organismes sociaux	40 395,00	0,00		0,00	0,00		0,00	0,00	0,00
6475	Médecine du travail, pharmacie	4 590,00	0,00		0,00	0,00		0,00	0,00	0,00
6478	Autres charges sociales diverses	81 055,00	0,00		0,00	0,00		0,00	0,00	0,00
6488	Autres	1 100,00	0,00		0,00	0,00		0,00	0,00	0,00
014	Atténuations de produits	1 465 218,00	0,00		0,00	0,00		0,00	0,00	0,00
7391118	Autres restit. dégrèv./contrib. directes	2 000,00	0,00		0,00	0,00		0,00	0,00	0,00
739115	Prél contrib redress finances publiques	213 720,00	0,00		0,00	0,00		0,00	0,00	0,00
739118	Autres revers, restit. contrib. directes	0,00	0,00		0,00	0,00		0,00	0,00	0,00
73918	Autres revers. et restit. / fisc. locale	213 720,00	0,00		0,00	0,00		0,00	0,00	0,00
739215	Reversements conventionnels de fiscalité	530 000,00	0,00		0,00	0,00		0,00	0,00	0,00
7392221	Fonds péréquation ress. com. et intercom	230 000,00	0,00		0,00	0,00		0,00	0,00	0,00
73951	Fraction compensatoire TFPB et THRP	18 232,00	0,00		0,00	0,00		0,00	0,00	0,00
73952	Fraction compensatoire de la CVAE	4 603,00	0,00		0,00	0,00		0,00	0,00	0,00
7498	Autres revers./dotations, participations	252 943,00	0,00		0,00	0,00		0,00	0,00	0,00
016	APA	0,00	0,00	0,00	0,00	0,00	0,00	0,00	0,00	0,00
017	RSA / Régularisations de RMI	0,00	0,00	0,00	0,00	0,00	0,00	0,00	0,00	0,00
65	Autres charges de gestion courante (sauf le 6586) (5)	4 340 178,20	0,00	0,00	50 000,00	50 000,00	0,00	50 000,00	50 000,00	50 000,00
65121	Rémunérations	150,00	0,00		0,00	0,00	0,00	0,00	0,00	0,00
65131	Bourses	0,00	0,00		0,00	0,00	0,00	0,00	0,00	0,00
65311	Indemnités de fonction	160 000,00	0,00		0,00	0,00	0,00	0,00	0,00	0,00



Chap. / art. (1)	Libellé	Budget de l'exercice (2)	RAR N-1 (3)	Vote de l'assemblée sur les AE lors de la séance budgétaire (4)	Propositions nouvelles	Vote de l'assemblée II	Pour information Crédits gérés dans le cadre d'une AE	Crédits gérés hors AE	Vote) III = I + II
			I						
65313	Cotisations de retraite	8 000,00	0,00		0,00	0,00	0,00	0,00	0,00
65314	Cotis. sécurité sociale - part patronale	15 000,00	0,00		0,00	0,00	0,00	0,00	0,00
65315	Formation	5 000,00	0,00		0,00	0,00	0,00	0,00	0,00
653172	Cotis.fonds financ.allocation fin mandat	350,00	0,00		0,00	0,00	0,00	0,00	0,00
6541	Créances admises en non-valeur	2 000,00	0,00		0,00	0,00	0,00	0,00	0,00
6542	Créances éteintes	2 000,00	0,00		0,00	0,00	0,00	0,00	0,00
6553	Service d'incendie	582 161,13	0,00		0,00	0,00	0,00	0,00	0,00
65568	Autres contributions	400 500,00	0,00		0,00	0,00	0,00	0,00	0,00
6558	Autres contributions obligatoires	13 800,00	0,00		0,00	0,00	0,00	0,00	0,00
657341	Subv. fonct. communes membres du GFP	15 000,00	0,00		0,00	0,00	0,00	0,00	0,00
657381	Subv. fonct. autres EPL	0,00	0,00		0,00	0,00	0,00	0,00	0,00
65741	Subv. de fonctionnement aux ménages	0,00	0,00		0,00	0,00	0,00	0,00	0,00
65748	Subv.fonct.autres personnes droit privé	414 750,00	0,00		0,00	0,00	0,00	0,00	0,00
65811	Droits d'utilisat° - informatique nuage	58 772,00	0,00		0,00	0,00	0,00	0,00	0,00
65818	Autres	40,00	0,00		0,00	0,00	0,00	0,00	0,00
65821	Déficit des budgets annexes administrati	2 662 650,07	0,00		50 000,00	50 000,00	0,00	50 000,00	50 000,00
65888	Autres	5,00	0,00		0,00	0,00	0,00	0,00	0,00
6586	Frais fonctionnement des groupes d'élus	0,00	0,00		0,00	0,00		0,00	0,00
Total des dépenses de gestion des services		11 934 247,20	0,00	0,00	-20 000,00	-20 000,00	0,00	-20 000,00	-20 000,00
66	Charges financières	50 418,47	0,00		0,00	0,00		0,00	0,00
66111	Intérêts réglés à l'échéance	43 143,00	0,00		0,00	0,00		0,00	0,00
66112	Intérêts - Rattachement des ICNE	7 275,47	0,00		0,00	0,00		0,00	0,00
67	Charges spécifiques (5)	67 400,00	0,00		0,00	0,00		0,00	0,00
673	Titres annulés (sur exercices antérieurs	67 400,00	0,00		0,00	0,00		0,00	0,00
68	Dotations aux provisions, dépréciations (semi-budgétaires) (5)	50 000,00			0,00	0,00		0,00	0,00
6815	Dot. prov. pour risques fonct. courant	40 000,00			0,00	0,00		0,00	0,00
6817	Dot. prov. dépréc. actifs circulants	10 000,00			0,00	0,00		0,00	0,00
022	Dépenses imprévues (dans le cadre d'une AE)			0,00					
Total des charges financières et spécifiques		167 818,47	0,00	0,00	0,00	0,00		0,00	0,00
Total des dépenses réelles		12 102 065,67	0,00	0,00	-20 000,00	-20 000,00	0,00	-20 000,00	-20 000,00

CC de l'est de la somme - Budget principal - DM - 2024

Envoyé en préfecture le 04/12/2024

Reçu en préfecture le 04/12/2024

Publié le Pour

510

ID : 080-200070985-20241128-DM3BP28112024-BF

Chap. / art. (1)	Libellé	Budget de l'exercice (2)	RAR N-1 (3)	Vote de l'assemblée sur les AE lors de la séance budgétaire (4)	Propositions nouvelles	Vote de l'assemblée	Pour information Crédits gérés dans le cadre d'une AE	Crédits gérés hors AE	Vote) III = I + II
			I			II			
023	Virement à la section d'investissement	1 092 515,00			60 000,00	60 000,00		60 000,00	60 000,00
042	Opérations ordre transf. entre sections (7) (8) (9)	975 087,00			0,00	0,00		0,00	0,00
675	Valeurs comptables immobilisations cédée	0,00			0,00	0,00		0,00	0,00
6761	Différences sur réalisations (positives)	0,00			0,00	0,00		0,00	0,00
6811	Dot. amort. immos incorporelles	975 087,00			0,00	0,00		0,00	0,00
043	Opérations ordre intérieur de la section (8) (10)	0,00			0,00	0,00		0,00	0,00
Total des dépenses d'ordre		2 067 602,00			60 000,00	60 000,00		60 000,00	60 000,00

Détail du calcul des ICNE au compte 66112 (11)

Montant des ICNE de l'exercice	7 275,47
Montant des ICNE de l'exercice N-1	0,00
= Différence ICNE N – ICNE N-1	7 275,47

(1) Détailler les articles utilisés conformément au plan de comptes.

(2) Voir état I-B pour le contenu du budget de l'exercice.

(3) La colonne RAR n'est à renseigner qu'en l'absence de reprise anticipée lors du vote du budget primitif.

(4) Il s'agit des AE nouvelles qui sont votées lors de la séance d'adoption du budget. Cela concerne les AE relatives à de nouveaux engagements pluriannuels mais également les AE modifiant un stock d'AE existant.

(5) Hors dépenses imputées aux chapitres 016 et 017.

(6) Les dépenses de frais de personnel sont exclues des autorisations d'engagement.

(7) Les comptes 68 peuvent figurer dans le détail du chapitre si la collectivité a opté pour le régime des provisions budgétaires, conformément aux dispositions législatives et réglementaires applicables.

(8) Cf. définitions des chapitres des opérations d'ordre (DF 042 = RI 040) (DF 043 = RF 043).

(9) Aucune prévision budgétaire ne doit figurer aux articles 675 et 676 (cf. chapitre 024 « produit des cessions d'immobilisations »).

(10) Chapitre destiné à retracer les opérations particulières telles que les opérations de stocks ou liées à la tenue d'un inventaire permanent.

(11) Si le montant des ICNE de l'exercice est inférieur au montant de l'exercice N-1, le montant du compte 66112 sera négatif.

III – VOTE DU BUDGET

SECTION DE FONCTIONNEMENT – RECETTES – DETAIL PAR ARTICLE

Chap / art. (1)	Libellé	Budget de l'exercice (2)	RAR N-1 (3) I	Propositions nouvelles	Vote de l'assemblée II	Total (RAR N-1 + Vote) III = I + II
TOTAL		9 721 265,20	0,00	40 000,00	40 000,00	40 000,00
013	Atténuations de charges (4)	96 355,00	0,00	0,00	0,00	0,00
6419	Remboursements rémunérations personnel	62 500,00	0,00	0,00	0,00	0,00
6459	Remb.charges sécu.sociale et prévoyance	3 300,00	0,00	0,00	0,00	0,00
6479	Rembourst sur autres charges sociales	30 555,00	0,00	0,00	0,00	0,00
016	APA	0,00	0,00	0,00	0,00	0,00
017	RSA / Régularisations de RMI	0,00	0,00	0,00	0,00	0,00
70	Prod. services, domaine, ventes diverses	920 879,00	0,00	40 000,00	40 000,00	40 000,00
70388	Autres redevances et recettes diverses	15 000,00	0,00	0,00	0,00	0,00
7062	Redevances services à caractère culturel	25 000,00	0,00	0,00	0,00	0,00
7066	Redevances services à caractère social	48 000,00	0,00	0,00	0,00	0,00
7078	Autres marchandises	0,00	0,00	0,00	0,00	0,00
70841	Mise à dispo personnel CL de rattach.	832 879,00	0,00	40 000,00	40 000,00	40 000,00
70845	Mise à dispo personnel communes du GFP	0,00	0,00	0,00	0,00	0,00
70872	Remb.frais par budgets annexes et régies	0,00	0,00	0,00	0,00	0,00
708721	Remb. frais par BA/régie sans ps.morale	0,00	0,00	0,00	0,00	0,00
73	Impôts et taxes (sauf 731)	3 155 928,00	0,00	0,00	0,00	0,00
73221	FNGIR	191 527,00	0,00	0,00	0,00	0,00
732221	Fonds péréquation ress. com. et intercom	0,00	0,00	0,00	0,00	0,00
73223	Fonds départ. DMTO pour com - 5000 hab.	220 000,00	0,00	0,00	0,00	0,00
7351	Fract° compens. TFPB, taxe rés. princi.	0,00	0,00	0,00	0,00	0,00
7358	Autres	2 186 966,00	0,00	0,00	0,00	0,00
738	Autres impôts et taxes	557 435,00	0,00	0,00	0,00	0,00
731	Fiscalité locale	2 623 518,00	0,00	0,00	0,00	0,00
73111	Impôts directs locaux	1 855 540,00	0,00	0,00	0,00	0,00
73113	Taxe sur les surfaces commerciales	1 774,00	0,00	0,00	0,00	0,00
73114	Imposition forf. sur entrep. réseaux	636 144,00	0,00	0,00	0,00	0,00
73133	Taxe enlèvement ordures ménagères et ass	0,00	0,00	0,00	0,00	0,00
73136	Taxe gest° milieux aqua, prévent° inond	93 871,00	0,00	0,00	0,00	0,00
7318	Autres	36 189,00	0,00	0,00	0,00	0,00
74	Dotations et participations (4)	2 721 527,20	0,00	0,00	0,00	0,00
741124	Dotation d'intercommunalité des EPCI	0,00	0,00	0,00	0,00	0,00
741126	Dotation de compensation des EPCI	492 943,00	0,00	0,00	0,00	0,00
74124	Régularisation de l'exercice écoulé	165 000,00	0,00	0,00	0,00	0,00
744	FCTVA	1 000,00	0,00	0,00	0,00	0,00
74718	Autres participations Etat	0,00	0,00	0,00	0,00	0,00



Chap / art. (1)	Libellé	Budget de l'exercice (2)	RAR N-1 (3)		Propositions nouvelles	Voté	
			I			II	III = I + II
7472	Participation régions	0,00	0,00	0,00	0,00	0,00	0,00
7473	Participation départements	91 482,00	0,00	0,00	0,00	0,00	0,00
74741	Participation communes membres du GFP	30 000,00	0,00	0,00	0,00	0,00	0,00
747888	Autres	288 864,20	0,00	0,00	0,00	0,00	0,00
748311	Compens. pertes bases imposition CET	190 000,00	0,00	0,00	0,00	0,00	0,00
748312	D.C.R.T.P.	132 854,00	0,00	0,00	0,00	0,00	0,00
74832	Etat - Compensation CET (CVAE et CFE)	646 132,00	0,00	0,00	0,00	0,00	0,00
74833	Etat-Compens.exonération taxes foncières	683 252,00	0,00	0,00	0,00	0,00	0,00
75	Autres produits de gestion courante (4)	203 058,00	0,00	0,00	0,00	0,00	0,00
752	Revenus des immeubles	203 058,00	0,00	0,00	0,00	0,00	0,00
755	Dédits et pénalités perçus	0,00	0,00	0,00	0,00	0,00	0,00
75813	Redev. fermiers et concessionnaires	0,00	0,00	0,00	0,00	0,00	0,00
75821	Excédent budgets annexes administratifs	0,00	0,00	0,00	0,00	0,00	0,00
75888	Autres	0,00	0,00	0,00	0,00	0,00	0,00
Total des recettes de gestion des services		9 721 265,20	0,00	40 000,00	40 000,00	40 000,00	40 000,00
76	Produits financiers	0,00	0,00	0,00	0,00	0,00	0,00
77	Produits spécifiques (4)	0,00	0,00	0,00	0,00	0,00	0,00
773	Mandats annulés (exercices antérieurs)	0,00	0,00	0,00	0,00	0,00	0,00
775	Produits des cessions d'immobilisations	0,00	0,00	0,00	0,00	0,00	0,00
78	Reprises amort., dépréciations, prov. (semi-budgétaires) (4)	0,00		0,00	0,00	0,00	0,00
7817	Rep. prov. dépréc. actifs circulants	0,00		0,00	0,00	0,00	0,00
Total des recettes réelles		9 721 265,20	0,00	40 000,00	40 000,00	40 000,00	40 000,00
042	Opérations ordre transf. entre sections (5) (6) (7)	0,00		0,00	0,00	0,00	0,00
043	Opérations ordre intérieur de la section (5) (8)	0,00		0,00	0,00	0,00	0,00
Total des recettes d'ordre		0,00		0,00	0,00	0,00	0,00

Détail du calcul de la taxe départementale de publicité foncière pour les collectivités dites « surfiscalisées » (compte 73121) (9)

Montant brut	0,00
Compensation	0,00
Montant net	0,00

Détail du calcul des ICNE au compte 7622 (10)

Montant des ICNE de l'exercice	0,00
Montant des ICNE de l'exercice N-1	0,00
= Différence ICNE N – ICNE N-1	0,00

(1) Détailler les articles utilisés conformément au plan de comptes.

CC de l'est de la somme - Budget principal - DM - 2024

- (2) Voir état I-B pour le contenu du budget de l'exercice.
- (3) La colonne RAR n'est à renseigner qu'en l'absence de reprise anticipée lors du vote du budget primitif.
- (4) Hors recettes imputées aux chapitres 016 et 017.
- (5) Cf. définitions du chapitre des opérations d'ordre (*RF 042 = DI 040*) (*RF 043 = DF 043*).
- (6) Aucune prévision budgétaire ne doit figurer aux articles 775 et 776 (cf. chapitre 024 « produit des cessions d'immobilisations »).
- (7) Les comptes 78 peuvent figurer dans le détail du chapitre si la collectivité a opté pour le régime des provisions budgétaires, conformément aux dispositions législatives et réglementaires applicables.
- (8) Ce chapitre est destiné à retracer les opérations particulières telles que les opérations de stocks ou liées à la tenue d'un inventaire permanent simplifié.
- (9) Destiné à retracer le prélèvement de la part non départementale de la taxe.
- (10) Si le montant des ICNE de l'exercice est inférieur au montant de l'exercice N-1, le montant du compte 7622 sera négatif.

Envoyé en préfecture le 04/12/2024

Reçu en préfecture le 04/12/2024

Publié le



ID : 080-200070985-20241128-DM3BP28112024-BF

IV – ANNEXES

A – PRESENTATION CROISEE – SECTION D'INVESTISSEMENT – VUE D'ENSEMBLE

Chapitre nature	Libellé	01 Opérations non ventilables	0 Services généraux (hors 01 et Gestion des fonds européens)	0-5 Gestion des fonds européens	1 Sécurité	2 Enseign., formation prof., apprentissage	3 Cult., vie soc., jeun., sports, loisirs	4 Santé et action sociale (hors RSA)	4-4 RSA
DEPENSES		0,00	229 508,62	0,00	0,00	0,00	894 097,55	685 618,28	0,00
10	Dotations, fonds divers et réserves	0,00	0,00	0,00	0,00	0,00	0,00	0,00	0,00
13	Subventions d'investissement	0,00	0,00	0,00	0,00	0,00	0,00	0,00	0,00
16	Emprunts et dettes assimilées	0,00	1 690,54	0,00	0,00	0,00	31 582,56	45 279,36	0,00
18	Cpte de liaison : affectation (BA,régie)	0,00	0,00	0,00	0,00	0,00	0,00	0,00	0,00
20	Immobilisations incorporelles (sauf 204)	0,00	199,00	0,00	0,00	0,00	24 000,00	0,00	0,00
204	Subventions d'équipement versées	0,00	0,00	0,00	0,00	0,00	0,00	0,00	0,00
21	Immobilisations corporelles	0,00	178 263,36	0,00	0,00	0,00	340 478,33	15 563,00	0,00
22	Immobilisations reçues en affectation	0,00	0,00	0,00	0,00	0,00	0,00	0,00	0,00
23	Immobilisations en cours (sauf 2324)	0,00	49 355,72	0,00	0,00	0,00	498 036,66	160 000,00	0,00
26	Participations et créances rattachées	0,00	0,00	0,00	0,00	0,00	0,00	0,00	0,00
27	Autres immobilisations financières	0,00	0,00	0,00	0,00	0,00	0,00	464 775,92	0,00
45	Opérations pour compte de tiers	0,00	0,00	0,00	0,00	0,00	0,00	0,00	0,00
RECETTES		219 330,82	780 499,72	0,00	0,00	0,00	810 788,06	0,00	0,00
024	Produits des cessions d'immobilisations	0,00	175 000,00	0,00	0,00	0,00	0,00	0,00	0,00
10	Dotations, fonds divers et réserves	219 330,82	0,00	0,00	0,00	0,00	0,00	0,00	0,00
13	Subventions d'investissement	0,00	605 499,72	0,00	0,00	0,00	810 788,06	0,00	0,00
16	Emprunts et dettes assimilées	0,00	0,00	0,00	0,00	0,00	0,00	0,00	0,00
18	Cpte de liaison : affectation (BA,régie)	0,00	0,00	0,00	0,00	0,00	0,00	0,00	0,00
20	Immobilisations incorporelles (sauf 204)	0,00	0,00	0,00	0,00	0,00	0,00	0,00	0,00
204	Subventions d'équipement versées	0,00	0,00	0,00	0,00	0,00	0,00	0,00	0,00
21	Immobilisations corporelles	0,00	0,00	0,00	0,00	0,00	0,00	0,00	0,00
22	Immobilisations reçues en affectation	0,00	0,00	0,00	0,00	0,00	0,00	0,00	0,00
23	Immobilisations en cours (sauf 2324)	0,00	0,00	0,00	0,00	0,00	0,00	0,00	0,00
26	Participations et créances rattachées	0,00	0,00	0,00	0,00	0,00	0,00	0,00	0,00
27	Autres immobilisations financières	0,00	0,00	0,00	0,00	0,00	0,00	0,00	0,00
45	Opérations pour compte de tiers	0,00	0,00	0,00	0,00	0,00	0,00	0,00	0,00



IV – ANNEXES

A – PRESENTATION CROISEE – SECTION D'INVESTISSEMENT – VUE D'ENSEMBLE (suite)

IV

A1

Chapitre nature	Libellé	5 Aménagement des territoires et habitat	6 Action économique	7 Environnement	8 Transports	9 Fonction en réserve	TOTAL
DEPENSES		760 770,01	2 123 202,33	1 681,52	1 084 276,40		5 779 154,71
10	Dotations, fonds divers et réserves	0,00	0,00	0,00	0,00		0,00
13	Subventions d'investissement	0,00	0,00	0,00	0,00		0,00
16	Emprunts et dettes assimilées	0,00	184 947,54	0,00	0,00		263 500,00
18	Cpte de liaison : affectation (BA,régie)	0,00	0,00	0,00	0,00		0,00
20	Immobilisations incorporelles (sauf 204)	324 936,05	113 405,40	0,00	44 039,99		506 580,44
204	Subventions d'équipement versées	222 213,15	156 938,65	0,00	748 771,13		1 127 922,93
21	Immobilisations corporelles	113 620,81	1 332 201,60	1 681,52	191 465,28		2 173 273,90
22	Immobilisations reçues en affectation	0,00	0,00	0,00	0,00		0,00
23	Immobilisations en cours (sauf 2324)	0,00	335 709,14	0,00	100 000,00		1 143 101,52
26	Participations et créances rattachées	0,00	0,00	0,00	0,00		0,00
27	Autres immobilisations financières	100 000,00	0,00	0,00	0,00		564 775,92
45	Opérations pour compte de tiers	0,00	0,00	0,00	0,00		0,00
RECETTES		169 832,20	636 620,00	17 234,58	160 949,85		2 795 255,23
024	Produits des cessions d'immobilisations	0,00	430 620,00	0,00	0,00		605 620,00
10	Dotations, fonds divers et réserves	0,00	0,00	0,00	0,00		219 330,82
13	Subventions d'investissement	0,00	110 000,00	0,00	100 000,00		1 626 287,78
16	Emprunts et dettes assimilées	0,00	0,00	0,00	0,00		0,00
18	Cpte de liaison : affectation (BA,régie)	0,00	0,00	0,00	0,00		0,00
20	Immobilisations incorporelles (sauf 204)	0,00	0,00	0,00	0,00		0,00
204	Subventions d'équipement versées	0,00	0,00	0,00	0,00		0,00
21	Immobilisations corporelles	0,00	0,00	0,00	0,00		0,00
22	Immobilisations reçues en affectation	0,00	0,00	0,00	0,00		0,00
23	Immobilisations en cours (sauf 2324)	0,00	0,00	0,00	0,00		0,00
26	Participations et créances rattachées	0,00	0,00	0,00	0,00		0,00
27	Autres immobilisations financières	169 832,20	96 000,00	0,00	0,00		265 832,20
45	Opérations pour compte de tiers	0,00	0,00	17 234,58	60 949,85		78 184,43



IV – ANNEXES

A – PRESENTATION CROISEE – SECTION D'INVESTISSEMENT – PRESENTATION DETAILLEE

01 – OPERATIONS NON VENTILABLES

Article / compte nature (1)	Libellé	01 Opérations non ventilables
DEPENSES		0,00
RECETTES		219 330,82
102	Dotations et fonds d'investissement	200 000,00
106	Réserves	19 330,82

(1) Détailler les comptes à trois chiffres.

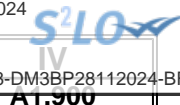

IV – ANNEXES

A – PRESENTATION CROISEE – SECTION D'INVESTISSEMENT – PRESENTATION DETAILLEE

FONCTION 0 – Services généraux

Article / compte nature (1)	Libellé	02 Administration générale							
		020 Admin. générale de la collectivité	021 Personnel non ventilé	022 Information, communication, publicité	023 Fêtes et cérémonies	024 Aide aux associations	025 Cimetières et pompes funèbres	026 Administration générale de l'Etat	028 Autres moyens généraux
DEPENSES		229 508,62	0,00	0,00	0,00	0,00	0,00	0,00	0,00
164	Emprunts auprès des états financiers	1 690,54	0,00	0,00	0,00	0,00	0,00	0,00	0,00
205	Licences, procédés, droits similaires	199,00	0,00	0,00	0,00	0,00	0,00	0,00	0,00
213	Constructions	91 915,37	0,00	0,00	0,00	0,00	0,00	0,00	0,00
215	Installat°, matériel, outillage techniq.	24 000,00	0,00	0,00	0,00	0,00	0,00	0,00	0,00
218	Autres immobilisations corporelles	62 347,99	0,00	0,00	0,00	0,00	0,00	0,00	0,00
231	Immobilisations corporelles en cours	49 355,72	0,00	0,00	0,00	0,00	0,00	0,00	0,00
RECETTES		780 499,72	0,00	0,00	0,00	0,00	0,00	0,00	0,00
024	Produits des cessions d'immobilisations	175 000,00	0,00	0,00	0,00	0,00	0,00	0,00	0,00
131	Subv inv rattachées aux actifs amort	70 000,00	0,00	0,00	0,00	0,00	0,00	0,00	0,00
133	Fonds affectés à l'équipement amort.	535 499,72	0,00	0,00	0,00	0,00	0,00	0,00	0,00

(1) Détailler les comptes à trois chiffres.

IV – ANNEXES

A – PRESENTATION CROISEE – SECTION D'INVESTISSEMENT – PRESENTATION DETAILLEE

IV

A1.900

FONCTION 0 – Services généraux (suite 1)

Article / compte nature (1)	Libellé	03 Conseils						
		031 Assemblée délibérante	032 Conseil éco.,social région./Conseil dev.	033 Conseil cult., éduc., env.	034 Conseil éco.,soc.,environ.,culture,éduc.		035 Conseil de territoire	038 Autres instances
					0341 Section éco., sociale et environnem.	0342 Section culture, éducation et sports		
DEPENSES		0,00	0,00	0,00	0,00	0,00	0,00	0,00
164	Emprunts auprès des états financiers	0,00	0,00	0,00	0,00	0,00	0,00	0,00
205	Licences, procédés, droits similaires	0,00	0,00	0,00	0,00	0,00	0,00	0,00
213	Constructions	0,00	0,00	0,00	0,00	0,00	0,00	0,00
215	Installat°, matériel, outillage techniq.	0,00	0,00	0,00	0,00	0,00	0,00	0,00
218	Autres immobilisations corporelles	0,00	0,00	0,00	0,00	0,00	0,00	0,00
231	Immobilisations corporelles en cours	0,00	0,00	0,00	0,00	0,00	0,00	0,00
RECETTES		0,00	0,00	0,00	0,00	0,00	0,00	0,00
024	Produits des cessions d'immobilisations	0,00	0,00	0,00	0,00	0,00	0,00	0,00
131	Subv inv rattachées aux actifs amort	0,00	0,00	0,00	0,00	0,00	0,00	0,00
133	Fonds affectés à l'équipement amort.	0,00	0,00	0,00	0,00	0,00	0,00	0,00

(1) Détailler les comptes à trois chiffres.

IV – ANNEXES

A – PRESENTATION CROISEE – SECTION D'INVESTISSEMENT – PRESENTATION DETAILLEE

IV

A1.900

FONCTION 0 – Services généraux (suite 2)

Article / compte nature (1)	Libellé	04 Coop.décent.,act° interrég.,eur.,intern.					TOTAL DU CHAPITRE
		041 Action relevant de la subvention globale	042 Actions interrégionales	043 Actions européennes	044 Aide publique au développement	048 Autres actions	
DEPENSES		0,00	0,00	0,00	0,00	0,00	229 508,62
164	Emprunts auprès des états financiers	0,00	0,00	0,00	0,00	0,00	1 690,54
205	Licences, procédés, droits similaires	0,00	0,00	0,00	0,00	0,00	199,00
213	Constructions	0,00	0,00	0,00	0,00	0,00	91 915,37
215	Installat°, matériel, outillage techniq.	0,00	0,00	0,00	0,00	0,00	24 000,00
218	Autres immobilisations corporelles	0,00	0,00	0,00	0,00	0,00	62 347,99
231	Immobilisations corporelles en cours	0,00	0,00	0,00	0,00	0,00	49 355,72
RECETTES		0,00	0,00	0,00	0,00	0,00	780 499,72
024	Produits des cessions d'immobilisations	0,00	0,00	0,00	0,00	0,00	175 000,00
131	Subv inv rattachées aux actifs amort	0,00	0,00	0,00	0,00	0,00	70 000,00
133	Fonds affectés à l'équipement amort.	0,00	0,00	0,00	0,00	0,00	535 499,72

(1) Détailler les comptes à trois chiffres.

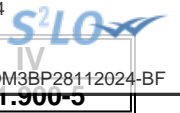

IV – ANNEXES

A – PRESENTATION CROISEE – SECTION D'INVESTISSEMENT – PRESENTATION DETAILLEE

FONCTION 0-5 – Gestion des fonds européens

Article / compte nature (1)	Libellé	051 FSE	052 FEDER	058 Autres		TOTAL DU CHAPITRE
				0580 FEADER	0581 FEAMP	
	DEPENSES	0,00	0,00	0,00	0,00	0,00
	RECETTES	0,00	0,00	0,00	0,00	0,00

(1) Détailler les comptes à trois chiffres.

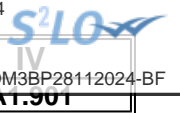

IV – ANNEXES

A – PRESENTATION CROISEE – SECTION D'INVESTISSEMENT – PRESENTATION DETAILLEE

FONCTION 1 – Sécurité

Article / compte nature (1)	Libellé	10 Services communs	11 Police, sécurité, justice	12 Incendie et secours	13 Hygiène et salubrité publique	18 Autres interv. protect. personnes, biens	TOTAL DU CHAPITRE
	DEPENSES	0,00	0,00	0,00	0,00	0,00	0,00
	RECETTES	0,00	0,00	0,00	0,00	0,00	0,00

(1) Détailler les comptes à trois chiffres.

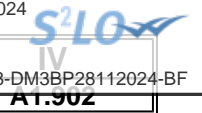

IV – ANNEXES

A – PRESENTATION CROISEE – SECTION D'INVESTISSEMENT – PRESENTATION DETAILLEE

FONCTION 2 – Enseignement, formation professionnelle et apprentissage

Article / compte nature (1)	Libellé	20	21			22			23	24
		Services communs	Enseignement du premier degré			Enseignement du second degré				
		201	211	212	213	221	222	223		
		Services communs	Ecoles maternelles	Ecoles primaires	Classes regroupées	Collèges	Lycées publics	Lycées privés	Enseignement supérieur	Cités scolaires
	DEPENSES	0,00	0,00	0,00	0,00	0,00	0,00	0,00	0,00	0,00
	RECETTES	0,00	0,00	0,00	0,00	0,00	0,00	0,00	0,00	0,00

(1) Détailler les comptes à trois chiffres.

IV – ANNEXES

A – PRESENTATION CROISEE – SECTION D'INVESTISSEMENT – PRESENTATION DETAILLEE

IV

A1.902

FONCTION 2 – Enseignement, formation professionnelle et apprentissage (suite 1)

Article / compte nature (1)	Libellé	25 Formation professionnelle												
		251 Insertion sociale et professionnelle	252 Formation professionnalisante personnes	253 Formation certifiante des personnes	254 Formation des actifs occupés	255 Rémunération des stagiaires	256 CNFPT - Formation des actifs occupés					257 CNFPT et CDG - missions spécifiques		258 Autres
							256 CNFPT - Formation des actifs occupés					2571 Concours	2572 Missions administratives	
							2561 Missions statutaires et réglementaires	2562 Développement des compétences	2563 Évolution et transition professionnelle	2564 Organisation des activités pédagogiques	2565 Autres			
DEPENSES	0,00	0,00	0,00	0,00	0,00	0,00	0,00	0,00	0,00	0,00	0,00	0,00	0,00	
RECETTES	0,00	0,00	0,00	0,00	0,00	0,00	0,00	0,00	0,00	0,00	0,00	0,00	0,00	

(1) Détailler les comptes à trois chiffres.

IV – ANNEXES

A – PRESENTATION CROISEE – SECTION D'INVESTISSEMENT – PRESENTATION DETAILLEE

IV

A1.902

FONCTION 2 – Enseignement, formation professionnelle et apprentissage (suite 2)

Article / compte nature (1)	Libellé	26 Apprentissage	27 Formation sanitaire et sociale	28 Autres services périscolaires et annexes					29 Sécurité	TOTAL DU CHAPITRE
				281 Hébergement et restauration scolaires	282 Sport scolaire	283 Médecine scolaire	284 Classes de découverte	288 Autre service annexe de l'enseignement		
	DEPENSES	0,00	0,00	0,00	0,00	0,00	0,00	0,00	0,00	0,00
	RECETTES	0,00	0,00	0,00	0,00	0,00	0,00	0,00	0,00	0,00

(1) Détailler les comptes à trois chiffres.

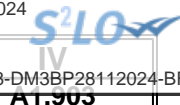

IV – ANNEXES

A – PRESENTATION CROISEE – SECTION D'INVESTISSEMENT – PRESENTATION DETAILLEE

FONCTION 3 – Culture, vie sociale, jeunesse, sports et loisirs

Article / compte nature (1)	Libellé	30 Services communs	31 Culture							
			311 Activités artist.,actions et manif.cult.	312 Patrimoine	313 Bibliothèques, médiathèques	314 Musées	315 Services d'archives	316 Théâtres et spectacles vivants	317 Cinémas et autres salles de spectacles	318 Archéologie préventive
DEPENSES		29 992,00	450 734,23	0,00	67 815,82	0,00	0,00	0,00	0,00	0,00
164	Emprunts auprès des états financiers	0,00	0,00	0,00	31 582,56	0,00	0,00	0,00	0,00	0,00
203	Frais d'études, recherche, développement	0,00	0,00	0,00	0,00	0,00	0,00	0,00	0,00	0,00
212	Agencements et aménagements de terrains	13 992,00	0,00	0,00	0,00	0,00	0,00	0,00	0,00	0,00
213	Constructions	0,00	50 000,00	0,00	24 400,00	0,00	0,00	0,00	0,00	0,00
215	Installat°, matériel, outillage techniq.	0,00	0,00	0,00	0,00	0,00	0,00	0,00	0,00	0,00
218	Autres immobilisations corporelles	16 000,00	30 784,57	0,00	11 833,26	0,00	0,00	0,00	0,00	0,00
231	Immobilisations corporelles en cours	0,00	369 949,66	0,00	0,00	0,00	0,00	0,00	0,00	0,00
RECETTES		0,00	621 680,00	0,00	33 125,00	0,00	0,00	0,00	0,00	0,00
131	Subv inv rattachées aux actifs amort	0,00	0,00	0,00	0,00	0,00	0,00	0,00	0,00	0,00
132	Subv inv rattachées aux actifs non amort	0,00	0,00	0,00	33 125,00	0,00	0,00	0,00	0,00	0,00
133	Fonds affectés à l'équipement amort.	0,00	621 680,00	0,00	0,00	0,00	0,00	0,00	0,00	0,00

(1) Détailler les comptes à trois chiffres.

IV – ANNEXES

A – PRESENTATION CROISEE – SECTION D'INVESTISSEMENT – PRESENTATION DETAILLEE

IV

A1.903

FONCTION 3 – Culture, vie sociale, jeunesse, sports et loisirs (suite 1)

Article / compte nature (1)	Libellé	32 Sports (autres que scolaires)					
		321 Salles de sport, gymnases	322 Stades	323 Piscines	324 Centres de formation sportifs	325 Autres équipements sportifs ou loisirs	326 Manifestations sportives
DEPENSES		133 404,50	0,00	0,00	0,00	162 751,00	0,00
164	Emprunts auprès des étés financiers	0,00	0,00	0,00	0,00	0,00	0,00
203	Frais d'études, recherche, développement	24 000,00	0,00	0,00	0,00	0,00	0,00
212	Agencements et aménagements de terrains	0,00	0,00	0,00	0,00	0,00	0,00
213	Constructions	49 400,00	0,00	0,00	0,00	28 482,00	0,00
215	Installat ^o , matériel, outillage techniq.	51 184,80	0,00	0,00	0,00	3 600,00	0,00
218	Autres immobilisations corporelles	7 601,70	0,00	0,00	0,00	3 800,00	0,00
231	Immobilisations corporelles en cours	1 218,00	0,00	0,00	0,00	126 869,00	0,00
RECETTES		74 799,80	22 646,50	0,00	0,00	58 536,76	0,00
131	Subv inv rattachées aux actifs amort	74 799,80	22 646,50	0,00	0,00	58 536,76	0,00
132	Subv inv rattachées aux actifs non amort	0,00	0,00	0,00	0,00	0,00	0,00
133	Fonds affectés à l'équipement amort.	0,00	0,00	0,00	0,00	0,00	0,00

(1) Détailler les comptes à trois chiffres.

IV – ANNEXES

A – PRESENTATION CROISEE – SECTION D'INVESTISSEMENT – PRESENTATION DETAILLEE

IV

A1.903

FONCTION 3 – Culture, vie sociale, jeunesse, sports et loisirs (suite 2)

Article / compte nature (1)	Libellé	33 Jeunesse (action socio-éduc.) et loisirs			34 Vie sociale et citoyenne		39 Sécurité	TOTAL DU CHAPITRE
		331 Centres de loisirs	332 Colonies de vacances	338 Autres activités pour les jeunes	341 Egalité entre les femmes et les hommes	348 Autres		
DEPENSES		49 400,00	0,00	0,00	0,00	0,00	0,00	894 097,55
164	Emprunts auprès des éta financiers	0,00	0,00	0,00	0,00	0,00	0,00	31 582,56
203	Frais d'études, recherche, développement	0,00	0,00	0,00	0,00	0,00	0,00	24 000,00
212	Agencements et aménagements de terrains	25 000,00	0,00	0,00	0,00	0,00	0,00	38 992,00
213	Constructions	18 400,00	0,00	0,00	0,00	0,00	0,00	170 682,00
215	Installat°, matériel, outillage techniq.	6 000,00	0,00	0,00	0,00	0,00	0,00	60 784,80
218	Autres immobilisations corporelles	0,00	0,00	0,00	0,00	0,00	0,00	70 019,53
231	Immobilisations corporelles en cours	0,00	0,00	0,00	0,00	0,00	0,00	498 036,66
RECETTES		0,00	0,00	0,00	0,00	0,00	0,00	810 788,06
131	Subv inv rattachées aux actifs amort	0,00	0,00	0,00	0,00	0,00	0,00	155 983,06
132	Subv inv rattachées aux actifs non amort	0,00	0,00	0,00	0,00	0,00	0,00	33 125,00
133	Fonds affectés à l'équipement amort.	0,00	0,00	0,00	0,00	0,00	0,00	621 680,00

(1) Détailler les comptes à trois chiffres.

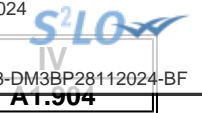

IV – ANNEXES

A – PRESENTATION CROISEE – SECTION D'INVESTISSEMENT – PRESENTATION DETAILLEE

FONCTION 4 – Santé et action sociale (hors RSA)

Article / compte nature (1)	Libellé	41 Santé					
		410 Services communs	411 PMI et planification familiale	412 Prévention et éducation pour la santé	413 Sécurité alimentaire	414 Dispensaires et autres éta sanitaires	418 Autres actions
DEPENSES		0,00	0,00	0,00	0,00	0,00	0,00
164	Emprunts auprès des éta financiers	0,00	0,00	0,00	0,00	0,00	0,00
213	Constructions	0,00	0,00	0,00	0,00	0,00	0,00
215	Installat°, matériel, outillage techniq.	0,00	0,00	0,00	0,00	0,00	0,00
218	Autres immobilisations corporelles	0,00	0,00	0,00	0,00	0,00	0,00
231	Immobilisations corporelles en cours	0,00	0,00	0,00	0,00	0,00	0,00
276	Autres créances immobilisées	0,00	0,00	0,00	0,00	0,00	0,00
RECETTES		0,00	0,00	0,00	0,00	0,00	0,00

(1) Détailler les comptes à trois chiffres.

IV – ANNEXES

A – PRESENTATION CROISEE – SECTION D'INVESTISSEMENT – PRESENTATION DETAILLEE

IV

A1.904

FONCTION 4 – Santé et action sociale (hors RSA) (suite 1)

Article / compte nature (1)	Libellé	42							
		420 Services communs	421 Famille et enfance				422 Petite enfance		
			4211 Actions en faveur de la maternité	4212 Aides à la famille	4213 Aides sociales à l'enfance	4214 Adolescence	4221 Crèches et garderies	4222 Multi accueil	4228 Autres actions pour la petite enfance
DEPENSES		0,00	0,00	600,00	0,00	0,00	473 095,92	0,00	160 643,00
164	Emprunts auprès des éta financiers	0,00	0,00	0,00	0,00	0,00	0,00	0,00	0,00
213	Constructions	0,00	0,00	600,00	0,00	0,00	2 400,00	0,00	0,00
215	Installat*, matériel, outillage techniq.	0,00	0,00	0,00	0,00	0,00	2 640,00	0,00	0,00
218	Autres immobilisations corporelles	0,00	0,00	0,00	0,00	0,00	3 280,00	0,00	643,00
231	Immobilisations corporelles en cours	0,00	0,00	0,00	0,00	0,00	0,00	0,00	160 000,00
276	Autres créances immobilisées	0,00	0,00	0,00	0,00	0,00	464 775,92	0,00	0,00
RECETTES		0,00	0,00	0,00	0,00	0,00	0,00	0,00	0,00

(1) Détailler les comptes à trois chiffres.

IV – ANNEXES

A – PRESENTATION CROISEE – SECTION D'INVESTISSEMENT – PRESENTATION DETAILLEE

IV

A1.904

FONCTION 4 – Santé et action sociale (hors RSA) (suite 2)

Article / compte nature (1)	Libellé	42 Action sociale						TOTAL DU CHAPITRE
		423 Personnes âgées			424 Personnes en difficulté	425 Personnes handicapées	428 Autres interventions sociales	
		4231 Forfait autonomie	4232 Autres actions de prévention	4238 Autres actions pour les personnes âgées				
DEPENSES		0,00	0,00	51 279,36	0,00	0,00	0,00	685 618,28
164	Emprunts auprès des états financiers	0,00	0,00	45 279,36	0,00	0,00	0,00	45 279,36
213	Constructions	0,00	0,00	0,00	0,00	0,00	0,00	3 000,00
215	Installat°, matériel, outillage techniq.	0,00	0,00	0,00	0,00	0,00	0,00	2 640,00
218	Autres immobilisations corporelles	0,00	0,00	6 000,00	0,00	0,00	0,00	9 923,00
231	Immobilisations corporelles en cours	0,00	0,00	0,00	0,00	0,00	0,00	160 000,00
276	Autres créances immobilisées	0,00	0,00	0,00	0,00	0,00	0,00	464 775,92
RECETTES		0,00	0,00	0,00	0,00	0,00	0,00	0,00

(1) Détailler les comptes à trois chiffres.



IV – ANNEXES

A – PRESENTATION CROISEE – SECTION D'INVESTISSEMENT – PRESENTATION DETAILLEE

FONCTION 4-4 – RSA

Article / compte nature (1)	Libellé	441 Insertion sociale	442 Santé	443 Logement	444 Insertion professionnelle	445 Evaluation des dépenses engagées	446 Dépenses de structure	447 RSA allocations	448 Autres dépenses au titre du RSA	TOTAL DU CHAPITRE
	DEPENSES	0,00	0,00	0,00	0,00	0,00	0,00	0,00	0,00	0,00
	RECETTES	0,00	0,00	0,00	0,00	0,00	0,00	0,00	0,00	0,00

(1) Détailler les comptes à trois chiffres.



IV – ANNEXES

A – PRESENTATION CROISEE – SECTION D'INVESTISSEMENT – PRESENTATION DETAILLEE

FONCTION 5 – Aménagement des territoires et habitat

Article / compte nature (1)	Libellé	50	51						
		Services communs	Aménagement et services urbains						
		50	510	511	512	513	514	515	518
		Services communs	Services communs	Espaces verts urbains	Eclairage public	Art public	Electrification	Opérations d'aménagement	Autres actions d'aménagement urbain
DEPENSES		174 000,00	77 956,86	66 600,00	0,00	0,00	0,00	0,00	0,00
202	Frais réalisation documents urbanisme	174 000,00	30 936,05	0,00	0,00	0,00	0,00	0,00	0,00
203	Frais d'études, recherche, développement	0,00	0,00	0,00	0,00	0,00	0,00	0,00	0,00
204	Subventions d'équipement versées	0,00	0,00	0,00	0,00	0,00	0,00	0,00	0,00
213	Constructions	0,00	31 833,93	0,00	0,00	0,00	0,00	0,00	0,00
215	Installat°, matériel, outillage techniq.	0,00	4 270,40	63 000,00	0,00	0,00	0,00	0,00	0,00
218	Autres immobilisations corporelles	0,00	10 916,48	3 600,00	0,00	0,00	0,00	0,00	0,00
276	Autres créances immobilisées	0,00	0,00	0,00	0,00	0,00	0,00	0,00	0,00
RECETTES		0,00	0,00	0,00	0,00	0,00	0,00	0,00	0,00
276	Autres créances immobilisées	0,00	0,00	0,00	0,00	0,00	0,00	0,00	0,00

(1) Détailler les comptes à trois chiffres.

IV – ANNEXES

A – PRESENTATION CROISEE – SECTION D'INVESTISSEMENT – PRESENTATION DETAILLEE

IV

A1.905

FONCTION 5 – Aménagement des territoires et habitat (suite 1)

Article / compte nature (1)	Libellé	52 Politique de la ville	53 Agglomérations et villes moyennes	54 Espace rural et autres espaces de dév.	55 Habitat (Logement)				
					551 Parc privé de la collectivité	552 Aide au secteur locatif	553 Aide à l'accession à la propriété	554 Aire d'accueil des gens du voyage	555 Logement social
DEPENSES		0,00	0,00	0,00	0,00	0,00	0,00	0,00	51 213,15
202	Frais réalisation documents urbanisme	0,00	0,00	0,00	0,00	0,00	0,00	0,00	0,00
203	Frais d'études, recherche, développement	0,00	0,00	0,00	0,00	0,00	0,00	0,00	0,00
204	Subventions d'équipement versées	0,00	0,00	0,00	0,00	0,00	0,00	0,00	51 213,15
213	Constructions	0,00	0,00	0,00	0,00	0,00	0,00	0,00	0,00
215	Installat°, matériel, outillage techniq.	0,00	0,00	0,00	0,00	0,00	0,00	0,00	0,00
218	Autres immobilisations corporelles	0,00	0,00	0,00	0,00	0,00	0,00	0,00	0,00
276	Autres créances immobilisées	0,00	0,00	0,00	0,00	0,00	0,00	0,00	0,00
RECETTES		0,00	0,00	0,00	0,00	0,00	0,00	0,00	15 900,00
276	Autres créances immobilisées	0,00	0,00	0,00	0,00	0,00	0,00	0,00	15 900,00

(1) Détailler les comptes à trois chiffres.

IV – ANNEXES

A – PRESENTATION CROISEE – SECTION D'INVESTISSEMENT – PRESENTATION DETAILLEE

IV

A1.905

FONCTION 5 – Aménagement des territoires et habitat (suite 2)

Article / compte nature (1)	Libellé	56 Actions en faveur du littoral	57 Techno. de l'information et de la comm.	58 Autres actions		59 Sécurité	TOTAL DU CHAPITRE
				581 Réserves Foncières	588 Autres actions d'aménagement		
DEPENSES		0,00	0,00	100 000,00	291 000,00	0,00	760 770,01
202	Frais réalisation documents urbanisme	0,00	0,00	0,00	0,00	0,00	204 936,05
203	Frais d'études, recherche, développement	0,00	0,00	0,00	120 000,00	0,00	120 000,00
204	Subventions d'équipement versées	0,00	0,00	0,00	171 000,00	0,00	222 213,15
213	Constructions	0,00	0,00	0,00	0,00	0,00	31 833,93
215	Installat°, matériel, outillage techniq.	0,00	0,00	0,00	0,00	0,00	67 270,40
218	Autres immobilisations corporelles	0,00	0,00	0,00	0,00	0,00	14 516,48
276	Autres créances immobilisées	0,00	0,00	100 000,00	0,00	0,00	100 000,00
RECETTES		0,00	0,00	0,00	153 932,20	0,00	169 832,20
276	Autres créances immobilisées	0,00	0,00	0,00	153 932,20	0,00	169 832,20

(1) Détailler les comptes à trois chiffres.

IV – ANNEXES

A – PRESENTATION CROISEE – SECTION D'INVESTISSEMENT – PRESENTATION DETAILLEE

FONCTION 6 – Action économique

Article / compte nature (1)	Libellé	60 Services communs	61 Interventions économiques transversales	62 Structure d'animation et de dév. éco.	63 Actions sectorielles			
					631 Agriculture, pêche et agro-alimentaire		632 Industrie, commerce et artisanat	633 Développement touristique
					6311 Laboratoire	6312 Autres		
DEPENSES		850 000,00	1 000 376,93	0,00	0,00	0,00	736,00	272 089,40
164	Emprunts auprès des éts financiers	0,00	184 947,54	0,00	0,00	0,00	0,00	0,00
203	Frais d'études, recherche, développement	0,00	84 000,00	0,00	0,00	0,00	0,00	29 405,40
204	Subventions d'équipement versées	0,00	156 938,65	0,00	0,00	0,00	0,00	0,00
211	Terrains	850 000,00	239 345,60	0,00	0,00	0,00	0,00	160 000,00
212	Agencements et aménagements de terrains	0,00	0,00	0,00	0,00	0,00	0,00	49 000,00
213	Constructions	0,00	0,00	0,00	0,00	0,00	0,00	6 000,00
215	Installat°, matériel, outillage techniq.	0,00	0,00	0,00	0,00	0,00	0,00	26 400,00
218	Autres immobilisations corporelles	0,00	0,00	0,00	0,00	0,00	736,00	720,00
231	Immobilisations corporelles en cours	0,00	335 145,14	0,00	0,00	0,00	0,00	564,00
RECETTES		526 620,00	0,00	0,00	0,00	0,00	0,00	110 000,00
024	Produits des cessions d'immobilisations	430 620,00	0,00	0,00	0,00	0,00	0,00	0,00
131	Subv inv rattachées aux actifs amort	0,00	0,00	0,00	0,00	0,00	0,00	110 000,00
276	Autres créances immobilisées	96 000,00	0,00	0,00	0,00	0,00	0,00	0,00

(1) Détailler les comptes à trois chiffres.

IV – ANNEXES

IV

A – PRESENTATION CROISEE – SECTION D'INVESTISSEMENT – PRESENTATION DETAILLEE

A1.906

FONCTION 6 – Action économique (suite)

Article / compte nature (1)	Libellé	64 Rayonnement, attractivité du territoire	65 Insertion éco. et éco.sociale, solidaire	66 Maintien et dév. des services publics	67 Recherche et innovation	68 Autres actions	TOTAL DU CHAPITRE
DEPENSES		0,00	0,00	0,00	0,00	0,00	2 123 202,33
164	Emprunts auprès des éts financiers	0,00	0,00	0,00	0,00	0,00	184 947,54
203	Frais d'études, recherche, développement	0,00	0,00	0,00	0,00	0,00	113 405,40
204	Subventions d'équipement versées	0,00	0,00	0,00	0,00	0,00	156 938,65
211	Terrains	0,00	0,00	0,00	0,00	0,00	1 249 345,60
212	Agencements et aménagements de terrains	0,00	0,00	0,00	0,00	0,00	49 000,00
213	Constructions	0,00	0,00	0,00	0,00	0,00	6 000,00
215	Installat°, matériel, outillage techniq.	0,00	0,00	0,00	0,00	0,00	26 400,00
218	Autres immobilisations corporelles	0,00	0,00	0,00	0,00	0,00	1 456,00
231	Immobilisations corporelles en cours	0,00	0,00	0,00	0,00	0,00	335 709,14
RECETTES		0,00	0,00	0,00	0,00	0,00	636 620,00
024	Produits des cessions d'immobilisations	0,00	0,00	0,00	0,00	0,00	430 620,00
131	Subv inv rattachées aux actifs amort	0,00	0,00	0,00	0,00	0,00	110 000,00
276	Autres créances immobilisées	0,00	0,00	0,00	0,00	0,00	96 000,00

(1) Détailler les comptes à trois chiffres.

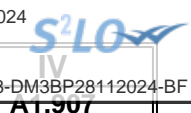

IV – ANNEXES

A – PRESENTATION CROISEE – SECTION D'INVESTISSEMENT – PRESENTATION DETAILLEE

FONCTION 7 – Environnement

Article / compte nature (1)	Libellé	70 Services communs	71 Actions transversales	72 Actions déchets et propreté urbaine					
				720 Services communs collecte et propreté	721 Collecte et traitement des déchets			722 Propreté urbaine	
					7211 Actions prévention et sensibilisation	7212 Collecte des déchets	7213 Tri, valorisation, traitement déchets	7221 Actions prévention et sensibilisation	7222 Action propreté urbaine et nettoiemnt
	DEPENSES	0,00	0,00	0,00	0,00	1 681,52	0,00	0,00	0,00
213	Constructions	0,00	0,00	0,00	0,00	1 681,52	0,00	0,00	0,00
	RECETTES	0,00	0,00	0,00	0,00	0,00	0,00	0,00	0,00
458	Opérations sous mandat	0,00	0,00	0,00	0,00	0,00	0,00	0,00	0,00

(1) Détailler les comptes à trois chiffres.

IV – ANNEXES

A – PRESENTATION CROISEE – SECTION D'INVESTISSEMENT – PRESENTATION DETAILLEE

IV

A1.907

FONCTION 7 – Environnement (suite 1)

Article / compte nature (1)	Libellé	73 Actions en matière de gestion des eaux					74 Politique de l'air
		731 Politique de l'eau	732 Eau potable	733 Assainissement	734 Eaux pluviales	735 Lutte contre les inondations	
	DEPENSES	0,00	0,00	0,00	0,00	0,00	0,00
213	Constructions	0,00	0,00	0,00	0,00	0,00	0,00
	RECETTES	0,00	0,00	0,00	0,00	0,00	0,00
458	Opérations sous mandat	0,00	0,00	0,00	0,00	0,00	0,00

(1) Détailler les comptes à trois chiffres.

IV – ANNEXES

A – PRESENTATION CROISEE – SECTION D'INVESTISSEMENT – PRESENTATION DETAILLEE

IV

A1.907

FONCTION 7 – Environnement (suite 2)

Article / compte nature (1)	Libellé	75 Politique de l'énergie				76 Préserv. patrim. naturel,risques techno.	77 Environnement infrastructures transports	78 Autres actions	TOTAL DU CHAPITRE
		751 Réseaux de chaleur et de froid	752 Energie photovoltaïque	753 Energie éolienne	754 Energie hydraulique				
DEPENSES		0,00	0,00	0,00	0,00	0,00	0,00	0,00	1 681,52
213	Constructions	0,00	0,00	0,00	0,00	0,00	0,00	0,00	1 681,52
RECETTES		0,00	0,00	0,00	0,00	17 234,58	0,00	0,00	17 234,58
458	Opérations sous mandat	0,00	0,00	0,00	0,00	17 234,58	0,00	0,00	17 234,58

(1) Détailler les comptes à trois chiffres.

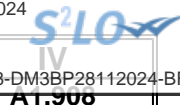

IV – ANNEXES

A – PRESENTATION CROISEE – SECTION D'INVESTISSEMENT – PRESENTATION DETAILLEE

FONCTION 8 – Transports

Article / compte nature (1)	Libellé	80 Services communs	81 Transports scolaires	82 Transports publics de voyageurs						
				820 Services communs	821 Transport sur route	822 Transport ferroviaire	823 Transport fluvial	824 Transport maritime	825 Transport aérien	828 Autres transports
DEPENSES		0,00	0,00	0,00	0,00	0,00	0,00	0,00	0,00	0,00
203	Frais d'études, recherche, développement	0,00	0,00	0,00	0,00	0,00	0,00	0,00	0,00	0,00
204	Subventions d'équipement versées	0,00	0,00	0,00	0,00	0,00	0,00	0,00	0,00	0,00
215	Installat°, matériel, outillage techniq.	0,00	0,00	0,00	0,00	0,00	0,00	0,00	0,00	0,00
231	Immobilisations corporelles en cours	0,00	0,00	0,00	0,00	0,00	0,00	0,00	0,00	0,00
RECETTES		0,00	0,00	0,00	0,00	0,00	0,00	0,00	0,00	0,00
131	Subv inv rattachées aux actifs amort	0,00	0,00	0,00	0,00	0,00	0,00	0,00	0,00	0,00
458	Opérations sous mandat	0,00	0,00	0,00	0,00	0,00	0,00	0,00	0,00	0,00

(1) Détailler les comptes à trois chiffres.

IV – ANNEXES

A – PRESENTATION CROISEE – SECTION D'INVESTISSEMENT – PRESENTATION DETAILLEE

IV

A1.908

FONCTION 8 – Transports (suite 1)

Article / compte nature (1)	Libellé	83 Transports de marchandises						
		830 Services communs	831 Fret routier	832 Fret ferroviaire	833 Fret fluvial	834 Fret maritime	835 Fret aérien	838 Autres transports
DEPENSES		0,00	0,00	0,00	0,00	0,00	0,00	0,00
203	Frais d'études, recherche, développement	0,00	0,00	0,00	0,00	0,00	0,00	0,00
204	Subventions d'équipement versées	0,00	0,00	0,00	0,00	0,00	0,00	0,00
215	Installat°, matériel, outillage techniq.	0,00	0,00	0,00	0,00	0,00	0,00	0,00
231	Immobilisations corporelles en cours	0,00	0,00	0,00	0,00	0,00	0,00	0,00
RECETTES		0,00	0,00	0,00	0,00	0,00	0,00	0,00
131	Subv inv rattachées aux actifs amort	0,00	0,00	0,00	0,00	0,00	0,00	0,00
458	Opérations sous mandat	0,00	0,00	0,00	0,00	0,00	0,00	0,00

(1) Détailler les comptes à trois chiffres.

IV – ANNEXES

A – PRESENTATION CROISEE – SECTION D'INVESTISSEMENT – PRESENTATION DETAILLEE

IV

A1.908

FONCTION 8 – Transports (suite 2)

Article / compte nature (1)	Libellé	84 Voirie							
		841 Voirie nationale	842 Voirie régionale	843 Voirie départementale	844 Voirie métropolitaine	845 Voirie communale	846 Viabilité hivernale et aléas climatiques	847 Equipements de voirie	849 Sécurité routière
DEPENSES		0,00	0,00	0,00	0,00	569 180,40	0,00	50 000,00	110 000,00
203	Frais d'études, recherche, développement	0,00	0,00	0,00	0,00	44 039,99	0,00	0,00	0,00
204	Subventions d'équipement versées	0,00	0,00	0,00	0,00	333 675,13	0,00	0,00	60 000,00
215	Installat°, matériel, outillage techniq.	0,00	0,00	0,00	0,00	191 465,28	0,00	0,00	0,00
231	Immobilisations corporelles en cours	0,00	0,00	0,00	0,00	0,00	0,00	50 000,00	50 000,00
RECETTES		0,00	0,00	0,00	0,00	60 949,85	0,00	100 000,00	0,00
131	Subv inv rattachées aux actifs amort	0,00	0,00	0,00	0,00	0,00	0,00	100 000,00	0,00
458	Opérations sous mandat	0,00	0,00	0,00	0,00	60 949,85	0,00	0,00	0,00

(1) Détailler les comptes à trois chiffres.

IV – ANNEXES

A – PRESENTATION CROISEE – SECTION D'INVESTISSEMENT – PRESENTATION DETAILLEE

IV

A1.908

FONCTION 8 – Transports (suite 3)

Article / compte nature (1)	Libellé	85 Infrastructures					86 Liaisons multimodales	87 Circulations douces	89 Sécurité	TOTAL DU CHAPITRE
		851 Gares, autres infrastructures routières	852 Gares et autres infrastructures ferrov.	853 Haltes, autres infrastructures fluviales	854 Ports, autres infrastructures portuaires	855 Aéroports et autres infrastructures				
DEPENSES		0,00	0,00	0,00	0,00	0,00	355 096,00	0,00	0,00	1 084 276,40
203	Frais d'études, recherche, développement	0,00	0,00	0,00	0,00	0,00	0,00	0,00	0,00	44 039,99
204	Subventions d'équipement versées	0,00	0,00	0,00	0,00	0,00	355 096,00	0,00	0,00	748 771,13
215	Installat°, matériel, outillage techniq.	0,00	0,00	0,00	0,00	0,00	0,00	0,00	0,00	191 465,28
231	Immobilisations corporelles en cours	0,00	0,00	0,00	0,00	0,00	0,00	0,00	0,00	100 000,00
RECETTES		0,00	0,00	0,00	0,00	0,00	0,00	0,00	0,00	160 949,85
131	Subv inv rattachées aux actifs amort	0,00	0,00	0,00	0,00	0,00	0,00	0,00	0,00	100 000,00
458	Opérations sous mandat	0,00	0,00	0,00	0,00	0,00	0,00	0,00	0,00	60 949,85

(1) Détailler les comptes à trois chiffres.

IV – ANNEXES

A – PRESENTATION CROISEE – SECTION DE FONCTIONNEMENT – VUE D'ENSEMBLE

Chapitre nature	Libellé	01 Opérations non ventilables	0 Services généraux (hors 01 et Gestion des fonds européens)	0-5 Gestion des fonds européens	1 Sécurité	2 Enseign., formation prof., apprentissage	3 Cult., vie soc., jeun., sports, loisirs	4 Santé et action sociale (hors APA et RSA / Régularisation de RMI)	4-3 APA
DEPENSES		252 943,00	2 662 986,52	0,00	596 811,13	1 850,00	4 777 755,20	862 142,00	0,00
011	Charges à caractère général	0,00	443 455,00	0,00	14 650,00	1 850,00	612 450,00	342 265,00	0,00
012	Charges de personnel et frais assimilés	0,00	558 250,00	0,00	0,00	0,00	1 352 014,00	473 730,00	0,00
014	Atténuations de produits	252 943,00	1 210 275,00	0,00	0,00	0,00	0,00	0,00	0,00
65	Autres charges de gestion courante	0,00	348 655,00	0,00	582 161,13	0,00	2 804 155,20	6 872,00	0,00
6586	Frais fonctionnement des groupes d'élus	0,00	0,00	0,00	0,00	0,00	0,00	0,00	0,00
66	Charges financières	0,00	351,52	0,00	0,00	0,00	8 736,00	39 275,00	0,00
67	Charges spécifiques	0,00	52 000,00	0,00	0,00	0,00	400,00	0,00	0,00
68	Dotations aux provisions, dépréciations	0,00	50 000,00	0,00	0,00	0,00	0,00	0,00	0,00
RECETTES		252 943,00	7 778 124,00	0,00	121 358,00	0,00	712 019,00	400 924,20	0,00
013	Atténuations de charges	0,00	56 500,00	0,00	0,00	0,00	16 690,00	9 660,00	0,00
70	Prod. services, domaine, ventes diverses	0,00	0,00	0,00	0,00	0,00	633 029,00	48 000,00	0,00
73	Impôts et taxes	0,00	3 155 928,00	0,00	0,00	0,00	0,00	0,00	0,00
731	Fiscalité locale	0,00	2 508 458,00	0,00	0,00	0,00	0,00	0,00	0,00
74	Dotations et participations	252 943,00	2 057 238,00	0,00	0,00	0,00	50 000,00	273 864,20	0,00
75	Autres produits de gestion courante	0,00	0,00	0,00	121 358,00	0,00	12 300,00	69 400,00	0,00
76	Produits financiers	0,00	0,00	0,00	0,00	0,00	0,00	0,00	0,00
77	Produits spécifiques	0,00	0,00	0,00	0,00	0,00	0,00	0,00	0,00
78	Reprises amort., dépréciations, prov.	0,00	0,00	0,00	0,00	0,00	0,00	0,00	0,00

IV – ANNEXES

A – PRESENTATION CROISEE – SECTION DE FONCTIONNEMENT – VUE D'ENSEMBLE (suite)

IV

A2

Chapitre nature	Libellé	4-4 RSA / Régularisation de RMI	5 Aménagement des territoires et habitat	6 Action économique	7 Environnement	8 Transports	9 Fonction en réserve	TOTAL
DEPENSES		0,00	1 212 365,00	833 325,95	865 346,87	16 540,00		12 082 065,67
011	Charges à caractère général	0,00	553 215,00	380 450,00	270 452,00	16 500,00		2 635 287,00
012	Charges de personnel et frais assimilés	0,00	595 350,00	158 520,00	285 700,00	0,00		3 423 564,00
014	Atténuations de produits	0,00	0,00	0,00	2 000,00	0,00		1 465 218,00
65	Autres charges de gestion courante	0,00	48 800,00	292 300,00	307 194,87	40,00		4 390 178,20
6586	Frais fonctionnement des groupes d'élus	0,00	0,00	0,00	0,00	0,00		0,00
66	Charges financières	0,00	0,00	2 055,95	0,00	0,00		50 418,47
67	Charges spécifiques	0,00	15 000,00	0,00	0,00	0,00		67 400,00
68	Dotations aux provisions, dépréciations	0,00	0,00	0,00	0,00	0,00		50 000,00
RECETTES		0,00	10 955,00	19 874,00	465 068,00	0,00		9 761 265,20
013	Atténuations de charges	0,00	10 955,00	950,00	1 600,00	0,00		96 355,00
70	Prod. services, domaine, ventes diverses	0,00	0,00	15 000,00	264 850,00	0,00		960 879,00
73	Impôts et taxes	0,00	0,00	0,00	0,00	0,00		3 155 928,00
731	Fiscalité locale	0,00	0,00	0,00	115 060,00	0,00		2 623 518,00
74	Dotations et participations	0,00	0,00	3 924,00	83 558,00	0,00		2 721 527,20
75	Autres produits de gestion courante	0,00	0,00	0,00	0,00	0,00		203 058,00
76	Produits financiers	0,00	0,00	0,00	0,00	0,00		0,00
77	Produits spécifiques	0,00	0,00	0,00	0,00	0,00		0,00
78	Reprises amort., dépréciations, prov.	0,00	0,00	0,00	0,00	0,00		0,00



IV – ANNEXES

A – PRESENTATION CROISEE – SECTION DE FONCTIONNEMENT – PRESENTATION DETAILLEE

01 – OPERATIONS NON VENTILABLES

Article / compte nature (1)	Libellé	01 Opérations non ventilables
DEPENSES		252 943,00
749	Reversement et restitution sur dotations	252 943,00
RECETTES		252 943,00
741	D.G.F.	252 943,00

(1) Détailler les comptes à trois chiffres.



IV – ANNEXES

A – PRESENTATION CROISEE – SECTION DE FONCTIONNEMENT – PRESENTATION DETAILLEE

FONCTION 0 – Services généraux

Article / compte nature (1)	Libellé	02 Administration générale							
		020 Admin. générale de la collectivité	021 Personnel non ventilé	022 Information, communication, publicité	023 Fêtes et cérémonies	024 Aide aux associations	025 Cimetières et pompes funèbres	026 Administration générale de l'Etat	028 Autres moyens généraux
DEPENSES		2 662 986,52	0,00	0,00	0,00	0,00	0,00	0,00	0,00
606	Achats non stockés de matières et fourni	78 750,00	0,00	0,00	0,00	0,00	0,00	0,00	0,00
611	Contrats de prestations de services	10 000,00	0,00	0,00	0,00	0,00	0,00	0,00	0,00
613	Locations	57 000,00	0,00	0,00	0,00	0,00	0,00	0,00	0,00
615	Entretien et réparations	101 240,00	0,00	0,00	0,00	0,00	0,00	0,00	0,00
616	Primes d'assurances	4 500,00	0,00	0,00	0,00	0,00	0,00	0,00	0,00
617	Etudes et recherches	5 000,00	0,00	0,00	0,00	0,00	0,00	0,00	0,00
618	Divers	30 105,00	0,00	0,00	0,00	0,00	0,00	0,00	0,00
622	Rémunérations intermédiaires, honoraires	20 000,00	0,00	0,00	0,00	0,00	0,00	0,00	0,00
623	Pub., publications, relations publiques	37 830,00	0,00	0,00	0,00	0,00	0,00	0,00	0,00
625	Déplacements et missions	3 000,00	0,00	0,00	0,00	0,00	0,00	0,00	0,00
626	Frais postaux et frais télécommunication	30 000,00	0,00	0,00	0,00	0,00	0,00	0,00	0,00
627	Services bancaires et assimilés	30,00	0,00	0,00	0,00	0,00	0,00	0,00	0,00
628	Divers	43 000,00	0,00	0,00	0,00	0,00	0,00	0,00	0,00
633	Impôts, taxes, versements (autre orga.)	9 050,00	0,00	0,00	0,00	0,00	0,00	0,00	0,00
635	Autres impôts, taxes (Admin Impôts)	10 000,00	0,00	0,00	0,00	0,00	0,00	0,00	0,00
637	Autres impôts, taxes (autres organismes)	13 000,00	0,00	0,00	0,00	0,00	0,00	0,00	0,00
641	Rémunérations du personnel	361 800,00	0,00	0,00	0,00	0,00	0,00	0,00	0,00
645	Charges sécurité sociale et prévoyance	168 800,00	0,00	0,00	0,00	0,00	0,00	0,00	0,00
647	Autres charges sociales	17 500,00	0,00	0,00	0,00	0,00	0,00	0,00	0,00
648	Autres charges de personnel	1 100,00	0,00	0,00	0,00	0,00	0,00	0,00	0,00
653	Indemnités	188 350,00	0,00	0,00	0,00	0,00	0,00	0,00	0,00
654	Pertes sur créances irrécouvrables	4 000,00	0,00	0,00	0,00	0,00	0,00	0,00	0,00
655	Contributions obligatoires	100 000,00	0,00	0,00	0,00	0,00	0,00	0,00	0,00
657	Charges intervent* cpt prop. - Subvent*	6 300,00	0,00	0,00	0,00	0,00	0,00	0,00	0,00
658	Charges diverses de gestion courante	50 005,00	0,00	0,00	0,00	0,00	0,00	0,00	0,00
661	Charges d'intérêts	351,52	0,00	0,00	0,00	0,00	0,00	0,00	0,00
673	Titres annulés (sur exercices antérieurs	52 000,00	0,00	0,00	0,00	0,00	0,00	0,00	0,00
681	Dot. amort. et prov. Charges de fonct.	50 000,00	0,00	0,00	0,00	0,00	0,00	0,00	0,00
739	Reverst. et restit. sur impôts et taxes	1 210 275,00	0,00	0,00	0,00	0,00	0,00	0,00	0,00
RECETTES		7 778 124,00	0,00	0,00	0,00	0,00	0,00	0,00	0,00
641	Rémunérations du personnel	50 000,00	0,00	0,00	0,00	0,00	0,00	0,00	0,00
647	Autres charges sociales	6 500,00	0,00	0,00	0,00	0,00	0,00	0,00	0,00



Article / compte nature (1)	Libellé	02 Administration générale							
		020 Admin. générale de la collectivité	021 Personnel non ventilé	022 Information, communication, publicité	023 Fêtes et cérémonies	024 Aide aux associations	025 Cimetières et pompes funèbres	026 Administration générale de l'Etat	028 Autres moyens généraux
731	Fiscalité locale	2 508 458,00	0,00	0,00	0,00	0,00	0,00	0,00	0,00
732	Fiscalité reversée	411 527,00	0,00	0,00	0,00	0,00	0,00	0,00	0,00
735	Fraction de TVA	2 186 966,00	0,00	0,00	0,00	0,00	0,00	0,00	0,00
738	Autres impôts et taxes	557 435,00	0,00	0,00	0,00	0,00	0,00	0,00	0,00
741	D.G.F.	405 000,00	0,00	0,00	0,00	0,00	0,00	0,00	0,00
748	Autres attributions et participations	1 652 238,00	0,00	0,00	0,00	0,00	0,00	0,00	0,00

(1) Détailler les comptes à trois chiffres.

IV – ANNEXES

A – PRESENTATION CROISEE – SECTION DE FONCTIONNEMENT – PRESENTATION DETAILLEE

IV

A2.930

FONCTION 0 – Services généraux (suite 1)

Article / compte nature (1)	Libellé	03						
		031 Assemblée délibérante	032 Conseil éco.,social région./Conseil dév.	033 Conseil cult., éduc., env.	034 Conseils		035 Conseil de territoire	038 Autres instances
					Conseil éco.,soc.,environ.,culture,éduc.			
					0341 Section éco., sociale et environnem.	0342 Section culture, éducation et sports		
DEPENSES		0,00	0,00	0,00	0,00	0,00	0,00	0,00
606	Achats non stockés de matières et fourni	0,00	0,00	0,00	0,00	0,00	0,00	0,00
611	Contrats de prestations de services	0,00	0,00	0,00	0,00	0,00	0,00	0,00
613	Locations	0,00	0,00	0,00	0,00	0,00	0,00	0,00
615	Entretien et réparations	0,00	0,00	0,00	0,00	0,00	0,00	0,00
616	Primes d'assurances	0,00	0,00	0,00	0,00	0,00	0,00	0,00
617	Etudes et recherches	0,00	0,00	0,00	0,00	0,00	0,00	0,00
618	Divers	0,00	0,00	0,00	0,00	0,00	0,00	0,00
622	Rémunérations intermédiaires, honoraires	0,00	0,00	0,00	0,00	0,00	0,00	0,00
623	Pub., publications, relations publiques	0,00	0,00	0,00	0,00	0,00	0,00	0,00
625	Déplacements et missions	0,00	0,00	0,00	0,00	0,00	0,00	0,00
626	Frais postaux et frais télécommunication	0,00	0,00	0,00	0,00	0,00	0,00	0,00
627	Services bancaires et assimilés	0,00	0,00	0,00	0,00	0,00	0,00	0,00
628	Divers	0,00	0,00	0,00	0,00	0,00	0,00	0,00
633	Impôts, taxes, versements (autre orga.)	0,00	0,00	0,00	0,00	0,00	0,00	0,00
635	Autres impôts, taxes (Admin Impôts)	0,00	0,00	0,00	0,00	0,00	0,00	0,00
637	Autres impôts, taxes (autres organismes)	0,00	0,00	0,00	0,00	0,00	0,00	0,00
641	Rémunérations du personnel	0,00	0,00	0,00	0,00	0,00	0,00	0,00
645	Charges sécurité sociale et prévoyance	0,00	0,00	0,00	0,00	0,00	0,00	0,00
647	Autres charges sociales	0,00	0,00	0,00	0,00	0,00	0,00	0,00
648	Autres charges de personnel	0,00	0,00	0,00	0,00	0,00	0,00	0,00
653	Indemnités	0,00	0,00	0,00	0,00	0,00	0,00	0,00
654	Pertes sur créances irrécouvrables	0,00	0,00	0,00	0,00	0,00	0,00	0,00
655	Contributions obligatoires	0,00	0,00	0,00	0,00	0,00	0,00	0,00
657	Charges intervent° cpt prop. - Subvent°	0,00	0,00	0,00	0,00	0,00	0,00	0,00
658	Charges diverses de gestion courante	0,00	0,00	0,00	0,00	0,00	0,00	0,00
661	Charges d'intérêts	0,00	0,00	0,00	0,00	0,00	0,00	0,00
673	Titres annulés (sur exercices antérieurs	0,00	0,00	0,00	0,00	0,00	0,00	0,00
681	Dot. amort. et prov. Charges de fonct.	0,00	0,00	0,00	0,00	0,00	0,00	0,00
739	Reverst. et restit. sur impôts et taxes	0,00	0,00	0,00	0,00	0,00	0,00	0,00
RECETTES		0,00	0,00	0,00	0,00	0,00	0,00	0,00

Envoyé en préfecture le 04/12/2024
 Reçu en préfecture le 04/12/2024
 Publié le
 ID : 080-200070985-20241128-DM3BP28112024-BF



Article / compte nature (1)	Libellé	03 Conseils						
		031 Assemblée délibérante	032 Conseil éco.,social région./Conseil dev.	033 Conseil cult., édu., env.	034 Conseil éco.,soc.,environ.,culture,éduc.		035 Conseil de territoire	038 Autres instances
					0341 Section éco., sociale et environnem.	0342 Section culture, éducation et sports		
641	Rémunérations du personnel	0,00	0,00	0,00	0,00	0,00	0,00	0,00
647	Autres charges sociales	0,00	0,00	0,00	0,00	0,00	0,00	0,00
731	Fiscalité locale	0,00	0,00	0,00	0,00	0,00	0,00	0,00
732	Fiscalité reversée	0,00	0,00	0,00	0,00	0,00	0,00	0,00
735	Fraction de TVA	0,00	0,00	0,00	0,00	0,00	0,00	0,00
738	Autres impôts et taxes	0,00	0,00	0,00	0,00	0,00	0,00	0,00
741	D.G.F.	0,00	0,00	0,00	0,00	0,00	0,00	0,00
748	Autres attributions et participations	0,00	0,00	0,00	0,00	0,00	0,00	0,00

(1) Détailler les comptes à trois chiffres.

IV – ANNEXES

A – PRESENTATION CROISEE – SECTION DE FONCTIONNEMENT – PRESENTATION DETAILLEE

IV

A2.930

FONCTION 0 – Services généraux (suite 2)

Article / compte nature (1)	Libellé	04 Coop.décent.act° interrég.,eur.,intern.					TOTAL DU CHAPITRE
		041 Action relevant de la subvention globale	042 Actions interrégionales	043 Actions européennes	044 Aide publique au développement	048 Autres actions	
DEPENSES		0,00	0,00	0,00	0,00	0,00	2 662 986,52
606	Achats non stockés de matières et fourni	0,00	0,00	0,00	0,00	0,00	78 750,00
611	Contrats de prestations de services	0,00	0,00	0,00	0,00	0,00	10 000,00
613	Locations	0,00	0,00	0,00	0,00	0,00	57 000,00
615	Entretien et réparations	0,00	0,00	0,00	0,00	0,00	101 240,00
616	Primes d'assurances	0,00	0,00	0,00	0,00	0,00	4 500,00
617	Etudes et recherches	0,00	0,00	0,00	0,00	0,00	5 000,00
618	Divers	0,00	0,00	0,00	0,00	0,00	30 105,00
622	Rémunérations intermédiaires, honoraires	0,00	0,00	0,00	0,00	0,00	20 000,00
623	Pub., publications, relations publiques	0,00	0,00	0,00	0,00	0,00	37 830,00
625	Déplacements et missions	0,00	0,00	0,00	0,00	0,00	3 000,00
626	Frais postaux et frais télécommunication	0,00	0,00	0,00	0,00	0,00	30 000,00
627	Services bancaires et assimilés	0,00	0,00	0,00	0,00	0,00	30,00
628	Divers	0,00	0,00	0,00	0,00	0,00	43 000,00
633	Impôts, taxes, versements (autre orga.)	0,00	0,00	0,00	0,00	0,00	9 050,00
635	Autres impôts, taxes (Admin Impôts)	0,00	0,00	0,00	0,00	0,00	10 000,00
637	Autres impôts, taxes (autres organismes)	0,00	0,00	0,00	0,00	0,00	13 000,00
641	Rémunérations du personnel	0,00	0,00	0,00	0,00	0,00	361 800,00
645	Charges sécurité sociale et prévoyance	0,00	0,00	0,00	0,00	0,00	168 800,00
647	Autres charges sociales	0,00	0,00	0,00	0,00	0,00	17 500,00
648	Autres charges de personnel	0,00	0,00	0,00	0,00	0,00	1 100,00
653	Indemnités	0,00	0,00	0,00	0,00	0,00	188 350,00
654	Pertes sur créances irrécouvrables	0,00	0,00	0,00	0,00	0,00	4 000,00
655	Contributions obligatoires	0,00	0,00	0,00	0,00	0,00	100 000,00
657	Charges intervent° cpt prop. - Subvent°	0,00	0,00	0,00	0,00	0,00	6 300,00
658	Charges diverses de gestion courante	0,00	0,00	0,00	0,00	0,00	50 005,00
661	Charges d'intérêts	0,00	0,00	0,00	0,00	0,00	351,52
673	Titres annulés (sur exercices antérieurs)	0,00	0,00	0,00	0,00	0,00	52 000,00
681	Dot. amort. et prov. Charges de fonct.	0,00	0,00	0,00	0,00	0,00	50 000,00
739	Reverst. et restit. sur impôts et taxes	0,00	0,00	0,00	0,00	0,00	1 210 275,00
RECETTES		0,00	0,00	0,00	0,00	0,00	7 778 124,00
641	Rémunérations du personnel	0,00	0,00	0,00	0,00	0,00	50 000,00
647	Autres charges sociales	0,00	0,00	0,00	0,00	0,00	6 500,00

Envoyé en préfecture le 04/12/2024
 Reçu en préfecture le 04/12/2024
 Publié le
 ID : 080-200070985-20241128-DM3BP28112024-BF



Article / compte nature (1)	Libellé	04 Coop.décent.act* interrég.eur.intern.						TOTAL DU CHAPITRE
		041 Action relevant de la subvention globale	042 Actions interrégionales	043 Actions européennes	044 Aide publique au développement	048 Autres actions		
731	Fiscalité locale	0,00	0,00	0,00	0,00	0,00	2 508 458,00	
732	Fiscalité reversée	0,00	0,00	0,00	0,00	0,00	411 527,00	
735	Fraction de TVA	0,00	0,00	0,00	0,00	0,00	2 186 966,00	
738	Autres impôts et taxes	0,00	0,00	0,00	0,00	0,00	557 435,00	
741	D.G.F.	0,00	0,00	0,00	0,00	0,00	405 000,00	
748	Autres attributions et participations	0,00	0,00	0,00	0,00	0,00	1 652 238,00	

(1) Détailler les comptes à trois chiffres.

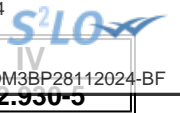

IV – ANNEXES

A – PRESENTATION CROISEE – SECTION DE FONCTIONNEMENT – PRESENTATION DETAILLEE

FONCTION 0-5 – Gestion des fonds européens

Article / compte nature (1)	Libellé	051 FSE	052 FEDER	058 Autres		TOTAL DU CHAPITRE
				0580 FEADER	0581 FEAMP	
	DEPENSES	0,00	0,00	0,00	0,00	0,00
	RECETTES	0,00	0,00	0,00	0,00	0,00

(1) Détailler les comptes à trois chiffres.

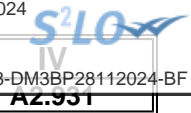

IV – ANNEXES

A – PRESENTATION CROISEE – SECTION DE FONCTIONNEMENT – PRESENTATION DETAILLEE

FONCTION 1 – Sécurité

Article / compte nature (1)	Libellé	10 Services communs	11 Police, sécurité, justice	12 Incendie et secours	13 Hygiène et salubrité publique	18 Autres interv. protect. personnes, biens	TOTAL DU CHAPITRE
DEPENSES		0,00	14 650,00	582 161,13	0,00	0,00	596 811,13
606	Achats non stockés de matières et fourni	0,00	3 000,00	0,00	0,00	0,00	3 000,00
615	Entretien et réparations	0,00	5 500,00	0,00	0,00	0,00	5 500,00
616	Primes d'assurances	0,00	800,00	0,00	0,00	0,00	800,00
635	Autres impôts, taxes (Admin Impôts)	0,00	5 350,00	0,00	0,00	0,00	5 350,00
655	Contributions obligatoires	0,00	0,00	582 161,13	0,00	0,00	582 161,13
RECETTES		0,00	121 358,00	0,00	0,00	0,00	121 358,00
752	Revenus des immeubles	0,00	121 358,00	0,00	0,00	0,00	121 358,00

(1) Détailler les comptes à trois chiffres.

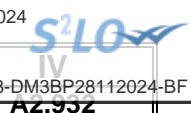

IV – ANNEXES

A – PRESENTATION CROISEE – SECTION DE FONCTIONNEMENT – PRESENTATION DETAILLEE

FONCTION 2 – Enseignement, formation professionnelle et apprentissage

Article / compte nature (1)	Libellé	20	21			22			23	24
		Services communs	Enseignement du premier degré			Enseignement du second degré				
		201	211	212	213	221	222	223		
		Services communs	Ecoles maternelles	Ecoles primaires	Classes regroupées	Collèges	Lycées publics	Lycées privés	Enseignement supérieur	Cités scolaires
	DEPENSES	0,00	0,00	0,00	0,00	1 850,00	0,00	0,00	0,00	0,00
635	Autres impôts, taxes (Admin Impôts)	0,00	0,00	0,00	0,00	1 850,00	0,00	0,00	0,00	0,00
	RECETTES	0,00	0,00	0,00	0,00	0,00	0,00	0,00	0,00	0,00

(1) Détailler les comptes à trois chiffres.

IV – ANNEXES

A – PRESENTATION CROISEE – SECTION DE FONCTIONNEMENT – PRESENTATION DETAILLEE

IV

A2.932

FONCTION 2 – Enseignement, formation professionnelle et apprentissage (suite 1)

Article / compte nature (1)	Libellé	25 Formation professionnelle											258 Autres	
		251 Insertion sociale et professionnelle	252 Formation professionnalisante personnes	253 Formation certifiante des personnes	254 Formation des actifs occupés	255 Rémunération des stagiaires	256 CNFPT - Formation des actifs occupés					257 CNFPT et CDG - missions spécifiques		
							2561 Missions statutaires et réglementaires	2562 Développement des compétences	2563 Évolution et transition professionnelle	2564 Organisation des activités pédagogiques	2565 Autres	2571 Concours		2572 Missions administratives
	DEPENSES	0,00	0,00	0,00	0,00	0,00	0,00	0,00	0,00	0,00	0,00	0,00	0,00	
635	Autres impôts, taxes (Admin Impôts)	0,00	0,00	0,00	0,00	0,00	0,00	0,00	0,00	0,00	0,00	0,00	0,00	0,00
	RECETTES	0,00	0,00	0,00	0,00	0,00	0,00	0,00	0,00	0,00	0,00	0,00	0,00	

(1) Détailler les comptes à trois chiffres.

IV – ANNEXES

A – PRESENTATION CROISEE – SECTION DE FONCTIONNEMENT – PRESENTATION DETAILLEE

IV

A2.932

FONCTION 2 – Enseignement, formation professionnelle et apprentissage (suite 2)

Article / compte nature (1)	Libellé	26 Apprentissage	27 Formation sanitaire et sociale	28 Autres services périscolaires et annexes					29 Sécurité	TOTAL DU CHAPITRE
				281 Hébergement et restauration scolaires	282 Sport scolaire	283 Médecine scolaire	284 Classes de découverte	288 Autre service annexe de l'enseignement		
DEPENSES		0,00	0,00	0,00	0,00	0,00	0,00	0,00	0,00	1 850,00
635	Autres impôts, taxes (Admin Impôts)	0,00	0,00	0,00	0,00	0,00	0,00	0,00	0,00	1 850,00
RECETTES		0,00	0,00	0,00	0,00	0,00	0,00	0,00	0,00	0,00

(1) Détailler les comptes à trois chiffres.

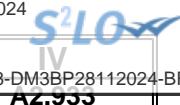

IV – ANNEXES

A – PRESENTATION CROISEE – SECTION DE FONCTIONNEMENT – PRESENTATION DETAILLEE

FONCTION 3 – Culture, vie sociale, jeunesse, sports et loisirs

Article / compte nature (1)	Libellé	30 Services communs	31 Culture							
			311 Activités artist.,actions et manif.cult.	312 Patrimoine	313 Bibliothèques, médiathèques	314 Musées	315 Services d'archives	316 Théâtres et spectacles vivants	317 Cinémas et autres salles de spectacles	318 Archéologie préventive
DEPENSES		228 370,00	1 223 123,07	0,00	405 566,00	0,00	34 490,00	0,00	0,00	0,00
606	Achats non stockés de matières et fourni	2 300,00	28 800,00	0,00	68 260,00	0,00	0,00	0,00	0,00	0,00
611	Contrats de prestations de services	0,00	0,00	0,00	600,00	0,00	0,00	0,00	0,00	0,00
613	Locations	2 500,00	10 960,00	0,00	1 500,00	0,00	0,00	0,00	0,00	0,00
615	Entretien et réparations	6 000,00	10 500,00	0,00	17 000,00	0,00	0,00	0,00	0,00	0,00
616	Primes d'assurances	150,00	2 450,00	0,00	1 050,00	0,00	0,00	0,00	0,00	0,00
618	Divers	0,00	10 500,00	0,00	0,00	0,00	0,00	0,00	0,00	0,00
622	Rémunérations intermédiaires, honoraires	0,00	14 000,00	0,00	0,00	0,00	0,00	0,00	0,00	0,00
623	Pub., publications, relations publiques	2 000,00	2 200,00	0,00	28 000,00	0,00	0,00	0,00	0,00	0,00
624	Transports biens, transports collectifs	0,00	3 000,00	0,00	7 000,00	0,00	0,00	0,00	0,00	0,00
625	Déplacements et missions	250,00	100,00	0,00	800,00	0,00	0,00	0,00	0,00	0,00
626	Frais postaux et frais télécommunication	150,00	2 360,00	0,00	2 520,00	0,00	0,00	0,00	0,00	0,00
628	Divers	140,00	18 800,00	0,00	17 000,00	0,00	0,00	0,00	0,00	0,00
633	Impôts, taxes, versements (autre orga.)	1 320,00	5 780,00	0,00	3 400,00	0,00	410,00	0,00	0,00	0,00
635	Autres impôts, taxes (Admin Impôts)	0,00	0,00	0,00	0,00	0,00	0,00	0,00	0,00	0,00
637	Autres impôts, taxes (autres organismes)	0,00	2 200,00	0,00	0,00	0,00	0,00	0,00	0,00	0,00
641	Rémunérations du personnel	66 000,00	268 180,00	0,00	163 400,00	0,00	18 500,00	0,00	0,00	0,00
645	Charges sécurité sociale et prévoyance	30 730,00	92 580,00	0,00	79 200,00	0,00	14 280,00	0,00	0,00	0,00
647	Autres charges sociales	1 830,00	5 750,00	0,00	6 100,00	0,00	1 300,00	0,00	0,00	0,00
657	Charges intervent° cpt prop. - Subvent°	115 000,00	45 000,00	0,00	0,00	0,00	0,00	0,00	0,00	0,00
658	Charges diverses de gestion courante	0,00	699 663,07	0,00	900,00	0,00	0,00	0,00	0,00	0,00



Article / compte nature (1)	Libellé	30 Services communs	31 Culture							
			311 Activités artist.,actions et manif.cult.	312 Patrimoine	313 Bibliothèques, médiathèques	314 Musées	315 Services d'archives	316 Théâtres et spectacles vivants	317 Cinémas et autres salles de spectacles	318 Archéologie préventive
661	Charges d'intérêts	0,00	0,00	0,00	8 736,00	0,00	0,00	0,00	0,00	0,00
673	Titres annulés (sur exercices antérieurs)	0,00	300,00	0,00	100,00	0,00	0,00	0,00	0,00	0,00
RECETTES		750,00	167 160,00	0,00	32 250,00	0,00	0,00	0,00	0,00	0,00
641	Rémunérations du personnel	0,00	500,00	0,00	0,00	0,00	0,00	0,00	0,00	0,00
645	Charges sécurité sociale et prévoyance	0,00	500,00	0,00	0,00	0,00	0,00	0,00	0,00	0,00
647	Autres charges sociales	750,00	2 050,00	0,00	2 250,00	0,00	0,00	0,00	0,00	0,00
706	Prestations de services	0,00	25 000,00	0,00	0,00	0,00	0,00	0,00	0,00	0,00
708	Autres produits	0,00	134 110,00	0,00	0,00	0,00	0,00	0,00	0,00	0,00
747	Participations	0,00	5 000,00	0,00	30 000,00	0,00	0,00	0,00	0,00	0,00
752	Revenus des immeubles	0,00	0,00	0,00	0,00	0,00	0,00	0,00	0,00	0,00

(1) Détailler les comptes à trois chiffres.

IV – ANNEXES

A – PRESENTATION CROISEE – SECTION DE FONCTIONNEMENT – PRESENTATION DETAILLEE

IV

A2.933

FONCTION 3 – Culture, vie sociale, jeunesse, sports et loisirs (suite 1)

Article / compte nature (1)	Libellé	32 Sports (autres que scolaires)					
		321 Salles de sport, gymnases	322 Stades	323 Piscines	324 Centres de formation sportifs	325 Autres équipements sportifs ou loisirs	326 Manifestations sportives
DEPENSES		234 360,00	61 790,00	1 458 805,00	0,00	108 745,00	749 206,13
606	Achats non stockés de matières et fourni	131 450,00	24 200,00	0,00	0,00	42 950,00	0,00
611	Contrats de prestations de services	0,00	0,00	0,00	0,00	0,00	0,00
613	Locations	9 600,00	800,00	0,00	0,00	650,00	0,00
615	Entretien et réparations	22 300,00	7 000,00	0,00	0,00	15 150,00	0,00
616	Primes d'assurances	3 650,00	450,00	0,00	0,00	2 150,00	0,00
618	Divers	0,00	150,00	0,00	0,00	0,00	0,00
622	Rémunérations intermédiaires, honoraires	0,00	0,00	0,00	0,00	0,00	0,00
623	Pub., publications, relations publiques	0,00	0,00	0,00	0,00	0,00	5 000,00
624	Transports biens, transports collectifs	0,00	0,00	0,00	0,00	0,00	0,00
625	Déplacements et missions	200,00	100,00	50,00	0,00	300,00	0,00
626	Frais postaux et frais télécommunication	2 300,00	250,00	0,00	0,00	1 830,00	0,00
628	Divers	12 580,00	2 400,00	0,00	0,00	1 850,00	250,00
633	Impôts, taxes, versements (autre orga.)	900,00	460,00	8 900,00	0,00	765,00	0,00
635	Autres impôts, taxes (Admin Impôts)	0,00	0,00	0,00	0,00	2 250,00	0,00
637	Autres impôts, taxes (autres organismes)	0,00	0,00	0,00	0,00	0,00	0,00
641	Rémunérations du personnel	34 200,00	18 800,00	322 019,00	0,00	28 200,00	0,00
645	Charges sécurité sociale et prévoyance	15 200,00	7 010,00	133 700,00	0,00	12 550,00	0,00
647	Autres charges sociales	980,00	170,00	9 300,00	0,00	100,00	0,00
657	Charges intervent° cpt prop. - Subvent°	0,00	0,00	0,00	0,00	0,00	22 000,00
658	Charges diverses de gestion courante	1 000,00	0,00	984 836,00	0,00	0,00	721 956,13
661	Charges d'intérêts	0,00	0,00	0,00	0,00	0,00	0,00
673	Titres annulés (sur exercices antérieurs)	0,00	0,00	0,00	0,00	0,00	0,00
RECETTES		2 030,00	2 060,00	478 419,00	0,00	2 050,00	0,00
641	Rémunérations du personnel	2 000,00	2 000,00	500,00	0,00	2 000,00	0,00
645	Charges sécurité sociale et prévoyance	0,00	0,00	500,00	0,00	0,00	0,00
647	Autres charges sociales	30,00	60,00	3 500,00	0,00	50,00	0,00
706	Prestations de services	0,00	0,00	0,00	0,00	0,00	0,00
708	Autres produits	0,00	0,00	473 919,00	0,00	0,00	0,00
747	Participations	0,00	0,00	0,00	0,00	0,00	0,00
752	Revenus des immeubles	0,00	0,00	0,00	0,00	0,00	0,00

(1) Détailler les comptes à trois chiffres.

Envoyé en préfecture le 04/12/2024

Reçu en préfecture le 04/12/2024

Publié le



ID : 080-200070985-20241128-DM3BP28112024-BF

IV – ANNEXES

A – PRESENTATION CROISEE – SECTION DE FONCTIONNEMENT – PRESENTATION DETAILLEE

IV

A2.933

FONCTION 3 – Culture, vie sociale, jeunesse, sports et loisirs (suite 2)

Article / compte nature (1)	Libellé	33 Jeunesse (action socio-éduc.) et loisirs			34 Vie sociale et citoyenne		39 Sécurité	TOTAL DU CHAPITRE
		331 Centres de loisirs	332 Colonies de vacances	338 Autres activités pour les jeunes	341 Egalité entre les femmes et les hommes	348 Autres		
DEPENSES		273 300,00	0,00	0,00	0,00	0,00	0,00	4 777 755,20
606	Achats non stockés de matières et fourni	40 200,00	0,00	0,00	0,00	0,00	0,00	338 160,00
611	Contrats de prestations de services	0,00	0,00	0,00	0,00	0,00	0,00	600,00
613	Locations	2 300,00	0,00	0,00	0,00	0,00	0,00	28 310,00
615	Entretien et réparations	13 800,00	0,00	0,00	0,00	0,00	0,00	91 750,00
616	Primes d'assurances	1 900,00	0,00	0,00	0,00	0,00	0,00	11 800,00
618	Divers	0,00	0,00	0,00	0,00	0,00	0,00	10 650,00
622	Rémunérations intermédiaires, honoraires	0,00	0,00	0,00	0,00	0,00	0,00	14 000,00
623	Pub., publications, relations publiques	0,00	0,00	0,00	0,00	0,00	0,00	37 200,00
624	Transports biens, transports collectifs	800,00	0,00	0,00	0,00	0,00	0,00	10 800,00
625	Déplacements et missions	0,00	0,00	0,00	0,00	0,00	0,00	1 800,00
626	Frais postaux et frais télécommunication	100,00	0,00	0,00	0,00	0,00	0,00	9 510,00
628	Divers	400,00	0,00	0,00	0,00	0,00	0,00	53 420,00
633	Impôts, taxes, versements (autre orga.)	0,00	0,00	0,00	0,00	0,00	0,00	21 935,00
635	Autres impôts, taxes (Admin Impôts)	0,00	0,00	0,00	0,00	0,00	0,00	2 250,00
637	Autres impôts, taxes (autres organismes)	0,00	0,00	0,00	0,00	0,00	0,00	2 200,00
641	Rémunérations du personnel	0,00	0,00	0,00	0,00	0,00	0,00	919 299,00
645	Charges sécurité sociale et prévoyance	0,00	0,00	0,00	0,00	0,00	0,00	385 250,00
647	Autres charges sociales	0,00	0,00	0,00	0,00	0,00	0,00	25 530,00
657	Charges intervent° cpt prop. - Subvent°	213 800,00	0,00	0,00	0,00	0,00	0,00	395 800,00
658	Charges diverses de gestion courante	0,00	0,00	0,00	0,00	0,00	0,00	2 408 355,20
661	Charges d'intérêts	0,00	0,00	0,00	0,00	0,00	0,00	8 736,00
673	Titres annulés (sur exercices antérieurs)	0,00	0,00	0,00	0,00	0,00	0,00	400,00
RECETTES		27 300,00	0,00	0,00	0,00	0,00	0,00	712 019,00
641	Rémunérations du personnel	0,00	0,00	0,00	0,00	0,00	0,00	7 000,00
645	Charges sécurité sociale et prévoyance	0,00	0,00	0,00	0,00	0,00	0,00	1 000,00
647	Autres charges sociales	0,00	0,00	0,00	0,00	0,00	0,00	8 690,00
706	Prestations de services	0,00	0,00	0,00	0,00	0,00	0,00	25 000,00
708	Autres produits	0,00	0,00	0,00	0,00	0,00	0,00	608 029,00
747	Participations	15 000,00	0,00	0,00	0,00	0,00	0,00	50 000,00
752	Revenus des immeubles	12 300,00	0,00	0,00	0,00	0,00	0,00	12 300,00

(1) Détailler les comptes à trois chiffres.

Envoyé en préfecture le 04/12/2024

Reçu en préfecture le 04/12/2024

Publié le



ID : 080-200070985-20241128-DM3BP28112024-BF

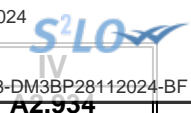

IV – ANNEXES

A – PRESENTATION CROISEE – SECTION DE FONCTIONNEMENT – PRESENTATION DETAILLEE

FONCTION 4 – Santé et action sociale (hors APA et RSA/Régularisation de RMI)

Article / compte nature (1)	Libellé	41 Santé					
		410 Services communs	411 PMI et planification familiale	412 Prévention et éducation pour la santé	413 Sécurité alimentaire	414 Dispensaires et autres éts sanitaires	418 Autres actions
DEPENSES		0,00	0,00	8 800,00	0,00	0,00	0,00
606	Achats non stockés de matières et fourni	0,00	0,00	6 000,00	0,00	0,00	0,00
611	Contrats de prestations de services	0,00	0,00	0,00	0,00	0,00	0,00
613	Locations	0,00	0,00	0,00	0,00	0,00	0,00
615	Entretien et réparations	0,00	0,00	1 250,00	0,00	0,00	0,00
616	Primes d'assurances	0,00	0,00	250,00	0,00	0,00	0,00
617	Etudes et recherches	0,00	0,00	300,00	0,00	0,00	0,00
618	Divers	0,00	0,00	0,00	0,00	0,00	0,00
622	Rémunérations intermédiaires, honoraires	0,00	0,00	0,00	0,00	0,00	0,00
623	Pub., publications, relations publiques	0,00	0,00	0,00	0,00	0,00	0,00
624	Transports biens, transports collectifs	0,00	0,00	0,00	0,00	0,00	0,00
625	Déplacements et missions	0,00	0,00	0,00	0,00	0,00	0,00
626	Frais postaux et frais télécommunication	0,00	0,00	0,00	0,00	0,00	0,00
627	Services bancaires et assimilés	0,00	0,00	0,00	0,00	0,00	0,00
628	Divers	0,00	0,00	200,00	0,00	0,00	0,00
633	Impôts, taxes, versements (autre orga.)	0,00	0,00	0,00	0,00	0,00	0,00
635	Autres impôts, taxes (Admin Impôts)	0,00	0,00	800,00	0,00	0,00	0,00
641	Rémunérations du personnel	0,00	0,00	0,00	0,00	0,00	0,00
645	Charges sécurité sociale et prévoyance	0,00	0,00	0,00	0,00	0,00	0,00
647	Autres charges sociales	0,00	0,00	0,00	0,00	0,00	0,00
658	Charges diverses de gestion courante	0,00	0,00	0,00	0,00	0,00	0,00
661	Charges d'intérêts	0,00	0,00	0,00	0,00	0,00	0,00
RECETTES		0,00	0,00	5 400,00	0,00	0,00	0,00
641	Rémunérations du personnel	0,00	0,00	0,00	0,00	0,00	0,00
645	Charges sécurité sociale et prévoyance	0,00	0,00	0,00	0,00	0,00	0,00
647	Autres charges sociales	0,00	0,00	0,00	0,00	0,00	0,00
706	Prestations de services	0,00	0,00	0,00	0,00	0,00	0,00
747	Participations	0,00	0,00	0,00	0,00	0,00	0,00
752	Revenus des immeubles	0,00	0,00	5 400,00	0,00	0,00	0,00

(1) Détailler les comptes à trois chiffres.

IV – ANNEXES

A – PRESENTATION CROISEE – SECTION DE FONCTIONNEMENT – PRESENTATION DETAILLEE

IV

A2.934

FONCTION 4 – Santé et action sociale (hors APA et RSA/Régularisation de RMI) (suite 1)

Article / compte nature (1)	Libellé	42 Action sociale							
		420 Services communs	421 Famille et enfance				422 Petite enfance		
			4211 Actions en faveur de la maternité	4212 Aides à la famille	4213 Aides sociales à l'enfance	4214 Adolescence	4221 Crèches et garderies	4222 Multi accueil	4228 Autres actions pour la petite enfance
DEPENSES		0,00	0,00	66 975,00	0,00	0,00	447 516,00	0,00	71 976,00
606	Achats non stockés de matières et fourni	0,00	0,00	2 750,00	0,00	0,00	31 200,00	0,00	1 607,00
611	Contrats de prestations de services	0,00	0,00	0,00	0,00	0,00	20 870,00	0,00	0,00
613	Locations	0,00	0,00	0,00	0,00	0,00	510,00	0,00	0,00
615	Entretien et réparations	0,00	0,00	100,00	0,00	0,00	8 362,00	0,00	0,00
616	Primes d'assurances	0,00	0,00	335,00	0,00	0,00	1 350,00	0,00	200,00
617	Etudes et recherches	0,00	0,00	0,00	0,00	0,00	0,00	0,00	0,00
618	Divers	0,00	0,00	2 600,00	0,00	0,00	10 912,00	0,00	13 990,00
622	Rémunérations intermédiaires, honoraires	0,00	0,00	0,00	0,00	0,00	1 140,00	0,00	0,00
623	Pub., publications, relations publiques	0,00	0,00	0,00	0,00	0,00	870,00	0,00	3 610,00
624	Transports biens, transports collectifs	0,00	0,00	0,00	0,00	0,00	0,00	0,00	800,00
625	Déplacements et missions	0,00	0,00	200,00	0,00	0,00	1 300,00	0,00	500,00
626	Frais postaux et frais télécommunication	0,00	0,00	625,00	0,00	0,00	1 000,00	0,00	204,00
627	Services bancaires et assimilés	0,00	0,00	0,00	0,00	0,00	30,00	0,00	0,00
628	Divers	0,00	0,00	0,00	0,00	0,00	800,00	0,00	0,00
633	Impôts, taxes, versements (autre orga.)	0,00	0,00	1 410,00	0,00	0,00	5 900,00	0,00	1 100,00
635	Autres impôts, taxes (Admin Impôts)	0,00	0,00	0,00	0,00	0,00	0,00	0,00	0,00
641	Rémunérations du personnel	0,00	0,00	38 000,00	0,00	0,00	241 950,00	0,00	34 000,00
645	Charges sécurité sociale et prévoyance	0,00	0,00	19 280,00	0,00	0,00	104 300,00	0,00	14 100,00
647	Autres charges sociales	0,00	0,00	1 675,00	0,00	0,00	10 150,00	0,00	1 865,00
658	Charges diverses de gestion courante	0,00	0,00	0,00	0,00	0,00	6 872,00	0,00	0,00
661	Charges d'intérêts	0,00	0,00	0,00	0,00	0,00	0,00	0,00	0,00
RECETTES		0,00	0,00	47 224,00	0,00	0,00	246 750,20	0,00	37 550,00
641	Rémunérations du personnel	0,00	0,00	500,00	0,00	0,00	3 000,00	0,00	0,00
645	Charges sécurité sociale et prévoyance	0,00	0,00	0,00	0,00	0,00	300,00	0,00	0,00
647	Autres charges sociales	0,00	0,00	710,00	0,00	0,00	4 500,00	0,00	650,00
706	Prestations de services	0,00	0,00	0,00	0,00	0,00	48 000,00	0,00	0,00
747	Participations	0,00	0,00	46 014,00	0,00	0,00	190 950,20	0,00	36 900,00
752	Revenus des immeubles	0,00	0,00	0,00	0,00	0,00	0,00	0,00	0,00

(1) Détailler les comptes à trois chiffres.

Envoyé en préfecture le 04/12/2024

Reçu en préfecture le 04/12/2024

Publié le



ID : 080-200070985-20241128-DM3BP28112024-BF

IV – ANNEXES

A – PRESENTATION CROISEE – SECTION DE FONCTIONNEMENT – PRESENTATION DETAILLEE

IV

A2.934

FONCTION 4 – Santé et action sociale (hors APA et RSA/Régularisation de RMI) (suite 2)

Article / compte nature (1)	Libellé	42						TOTAL DU CHAPITRE
		Action sociale						
		423 Personnes âgées			424 Personnes en difficulté	425 Personnes handicapées	428 Autres interventions sociales	
4231 Forfait autonomie	4232 Autres actions de prévention	4238 Autres actions pour les personnes âgées						
DEPENSES		0,00	0,00	55 875,00	211 000,00	0,00	0,00	862 142,00
606	Achats non stockés de matières et fourni	0,00	0,00	4 100,00	3 000,00	0,00	0,00	48 657,00
611	Contrats de prestations de services	0,00	0,00	0,00	208 000,00	0,00	0,00	228 870,00
613	Locations	0,00	0,00	0,00	0,00	0,00	0,00	510,00
615	Entretien et réparations	0,00	0,00	9 300,00	0,00	0,00	0,00	19 012,00
616	Primes d'assurances	0,00	0,00	3 200,00	0,00	0,00	0,00	5 335,00
617	Etudes et recherches	0,00	0,00	0,00	0,00	0,00	0,00	300,00
618	Divers	0,00	0,00	0,00	0,00	0,00	0,00	27 502,00
622	Rémunérations intermédiaires, honoraires	0,00	0,00	0,00	0,00	0,00	0,00	1 140,00
623	Pub., publications, relations publiques	0,00	0,00	0,00	0,00	0,00	0,00	4 480,00
624	Transports biens, transports collectifs	0,00	0,00	0,00	0,00	0,00	0,00	800,00
625	Déplacements et missions	0,00	0,00	0,00	0,00	0,00	0,00	2 000,00
626	Frais postaux et frais télécommunication	0,00	0,00	0,00	0,00	0,00	0,00	1 829,00
627	Services bancaires et assimilés	0,00	0,00	0,00	0,00	0,00	0,00	30,00
628	Divers	0,00	0,00	0,00	0,00	0,00	0,00	1 000,00
633	Impôts, taxes, versements (autre orga.)	0,00	0,00	0,00	0,00	0,00	0,00	8 410,00
635	Autres impôts, taxes (Admin Impôts)	0,00	0,00	0,00	0,00	0,00	0,00	800,00
641	Rémunérations du personnel	0,00	0,00	0,00	0,00	0,00	0,00	313 950,00
645	Charges sécurité sociale et prévoyance	0,00	0,00	0,00	0,00	0,00	0,00	137 680,00
647	Autres charges sociales	0,00	0,00	0,00	0,00	0,00	0,00	13 690,00
658	Charges diverses de gestion courante	0,00	0,00	0,00	0,00	0,00	0,00	6 872,00
661	Charges d'intérêts	0,00	0,00	39 275,00	0,00	0,00	0,00	39 275,00
RECETTES		0,00	0,00	64 000,00	0,00	0,00	0,00	400 924,20
641	Rémunérations du personnel	0,00	0,00	0,00	0,00	0,00	0,00	3 500,00
645	Charges sécurité sociale et prévoyance	0,00	0,00	0,00	0,00	0,00	0,00	300,00
647	Autres charges sociales	0,00	0,00	0,00	0,00	0,00	0,00	5 860,00
706	Prestations de services	0,00	0,00	0,00	0,00	0,00	0,00	48 000,00
747	Participations	0,00	0,00	0,00	0,00	0,00	0,00	273 864,20
752	Revenus des immeubles	0,00	0,00	64 000,00	0,00	0,00	0,00	69 400,00

(1) Détailler les comptes à trois chiffres.

Envoyé en préfecture le 04/12/2024

Reçu en préfecture le 04/12/2024

Publié le



ID : 080-200070985-20241128-DM3BP28112024-BF

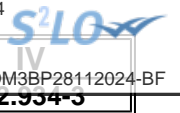

IV – ANNEXES

A – PRESENTATION CROISEE – SECTION DE FONCTIONNEMENT – PRESENTATION DETAILLEE

FONCTION 4-3 – APA

Article / compte nature (1)	Libellé	430 Services communs	431 APA à domicile	432 APA versée aux bénéf. en établissement	433 APA versée à l'établissement	TOTAL DU CHAPITRE
	DEPENSES	0,00	0,00	0,00	0,00	0,00
	RECETTES	0,00	0,00	0,00	0,00	0,00

(1) Détailler les comptes à trois chiffres.

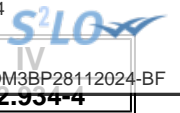

IV – ANNEXES

A – PRESENTATION CROISEE – SECTION DE FONCTIONNEMENT – PRESENTATION DETAILLEE

FONCTION 4-4 – RSA / Régularisation de RMI

Article / compte nature (1)	Libellé	441 Insertion sociale	442 Santé	443 Logement	444 Insertion professionnelle	445 Evaluation des dépenses engagées	446 Dépenses de structure	447 RSA allocations	448 Autres dépenses au titre du RSA	TOTAL DU CHAPITRE
	DEPENSES	0,00	0,00	0,00	0,00	0,00	0,00	0,00	0,00	0,00
	RECETTES	0,00	0,00	0,00	0,00	0,00	0,00	0,00	0,00	0,00

(1) Détailler les comptes à trois chiffres.



IV – ANNEXES

A – PRESENTATION CROISEE – SECTION DE FONCTIONNEMENT – PRESENTATION DETAILLEE

FONCTION 5 – Aménagement des territoires et habitat

Article / compte nature (1)	Libellé	50	51						
		Services communs	Aménagement et services urbains						
		50	510	511	512	513	514	515	518
		Services communs	Services communs	Espaces verts urbains	Eclairage public	Art public	Electrification	Opérations d'aménagement	Autres actions d'aménagement urbain
DEPENSES		118 225,00	486 880,00	562 650,00	0,00	0,00	0,00	0,00	0,00
606	Achats non stockés de matières et fourni	2 100,00	41 100,00	28 200,00	0,00	0,00	0,00	0,00	0,00
611	Contrats de prestations de services	0,00	0,00	10 000,00	0,00	0,00	0,00	0,00	0,00
613	Locations	0,00	7 840,00	19 000,00	0,00	0,00	0,00	0,00	0,00
615	Entretien et réparations	0,00	15 000,00	163 700,00	0,00	0,00	0,00	0,00	0,00
616	Primes d'assurances	300,00	3 950,00	3 200,00	0,00	0,00	0,00	0,00	0,00
617	Etudes et recherches	0,00	600,00	0,00	0,00	0,00	0,00	0,00	0,00
618	Divers	600,00	7 150,00	1 000,00	0,00	0,00	0,00	0,00	0,00
622	Rémunérations intermédiaires, honoraires	2 500,00	0,00	0,00	0,00	0,00	0,00	0,00	0,00
623	Pub., publications, relations publiques	9 000,00	0,00	0,00	0,00	0,00	0,00	0,00	0,00
625	Déplacements et missions	3 675,00	200,00	0,00	0,00	0,00	0,00	0,00	0,00
626	Frais postaux et frais télécommunication	200,00	4 250,00	200,00	0,00	0,00	0,00	0,00	0,00
628	Divers	150,00	1 300,00	225 000,00	0,00	0,00	0,00	0,00	0,00
633	Impôts, taxes, versements (autre orga.)	700,00	8 000,00	1 430,00	0,00	0,00	0,00	0,00	0,00
641	Rémunérations du personnel	39 000,00	263 690,00	81 250,00	0,00	0,00	0,00	0,00	0,00
645	Charges sécurité sociale et prévoyance	10 300,00	121 200,00	26 420,00	0,00	0,00	0,00	0,00	0,00
647	Autres charges sociales	900,00	12 600,00	3 250,00	0,00	0,00	0,00	0,00	0,00
655	Contributions obligatoires	48 800,00	0,00	0,00	0,00	0,00	0,00	0,00	0,00
673	Titres annulés (sur exercices antérieurs)	0,00	0,00	0,00	0,00	0,00	0,00	0,00	0,00
RECETTES		680,00	8 400,00	1 375,00	0,00	0,00	0,00	0,00	0,00
641	Rémunérations du personnel	0,00	2 000,00	0,00	0,00	0,00	0,00	0,00	0,00
645	Charges sécurité sociale et prévoyance	0,00	2 000,00	0,00	0,00	0,00	0,00	0,00	0,00
647	Autres charges sociales	680,00	4 400,00	1 375,00	0,00	0,00	0,00	0,00	0,00

(1) Détailler les comptes à trois chiffres.

IV – ANNEXES

A – PRESENTATION CROISEE – SECTION DE FONCTIONNEMENT – PRESENTATION DETAILLEE

IV

A2.935

FONCTION 5 – Aménagement des territoires et habitat (suite 1)

Article / compte nature (1)	Libellé	52 Politique de la ville	53 Agglomérations et villes moyennes	54 Espace rural et autres espaces de dév.	55 Habitat (Logement)				
					551 Parc privé de la collectivité	552 Aide au secteur locatif	553 Aide à l'accession à la propriété	554 Aire d'accueil des gens du voyage	555 Logement social
DEPENSES		0,00	0,00	0,00	0,00	0,00	0,00	200,00	0,00
606	Achats non stockés de matières et fourni	0,00	0,00	0,00	0,00	0,00	0,00	200,00	0,00
611	Contrats de prestations de services	0,00	0,00	0,00	0,00	0,00	0,00	0,00	0,00
613	Locations	0,00	0,00	0,00	0,00	0,00	0,00	0,00	0,00
615	Entretien et réparations	0,00	0,00	0,00	0,00	0,00	0,00	0,00	0,00
616	Primes d'assurances	0,00	0,00	0,00	0,00	0,00	0,00	0,00	0,00
617	Etudes et recherches	0,00	0,00	0,00	0,00	0,00	0,00	0,00	0,00
618	Divers	0,00	0,00	0,00	0,00	0,00	0,00	0,00	0,00
622	Rémunérations intermédiaires, honoraires	0,00	0,00	0,00	0,00	0,00	0,00	0,00	0,00
623	Pub., publications, relations publiques	0,00	0,00	0,00	0,00	0,00	0,00	0,00	0,00
625	Déplacements et missions	0,00	0,00	0,00	0,00	0,00	0,00	0,00	0,00
626	Frais postaux et frais télécommunication	0,00	0,00	0,00	0,00	0,00	0,00	0,00	0,00
628	Divers	0,00	0,00	0,00	0,00	0,00	0,00	0,00	0,00
633	Impôts, taxes, versements (autre orga.)	0,00	0,00	0,00	0,00	0,00	0,00	0,00	0,00
641	Rémunérations du personnel	0,00	0,00	0,00	0,00	0,00	0,00	0,00	0,00
645	Charges sécurité sociale et prévoyance	0,00	0,00	0,00	0,00	0,00	0,00	0,00	0,00
647	Autres charges sociales	0,00	0,00	0,00	0,00	0,00	0,00	0,00	0,00
655	Contributions obligatoires	0,00	0,00	0,00	0,00	0,00	0,00	0,00	0,00
673	Titres annulés (sur exercices antérieurs)	0,00	0,00	0,00	0,00	0,00	0,00	0,00	0,00
RECETTES		0,00	0,00	0,00	0,00	0,00	0,00	0,00	0,00
641	Rémunérations du personnel	0,00	0,00	0,00	0,00	0,00	0,00	0,00	0,00
645	Charges sécurité sociale et prévoyance	0,00	0,00	0,00	0,00	0,00	0,00	0,00	0,00
647	Autres charges sociales	0,00	0,00	0,00	0,00	0,00	0,00	0,00	0,00

(1) Détailler les comptes à trois chiffres.

IV – ANNEXES

A – PRESENTATION CROISEE – SECTION DE FONCTIONNEMENT – PRESENTATION DETAILLEE

IV

A2.935

FONCTION 5 – Aménagement des territoires et habitat (suite 2)

Article / compte nature (1)	Libellé	56 Actions en faveur du littoral	57 Techno. de l'information et de la comm.	58 Autres actions		59 Sécurité	TOTAL DU CHAPITRE
				581 Réserves Foncières	588 Autres actions d'aménagement		
DEPENSES		0,00	0,00	0,00	44 410,00	0,00	1 212 365,00
606	Achats non stockés de matières et fourni	0,00	0,00	0,00	250,00	0,00	71 850,00
611	Contrats de prestations de services	0,00	0,00	0,00	0,00	0,00	10 000,00
613	Locations	0,00	0,00	0,00	0,00	0,00	26 840,00
615	Entretien et réparations	0,00	0,00	0,00	0,00	0,00	178 700,00
616	Primes d'assurances	0,00	0,00	0,00	50,00	0,00	7 500,00
617	Etudes et recherches	0,00	0,00	0,00	0,00	0,00	600,00
618	Divers	0,00	0,00	0,00	0,00	0,00	8 750,00
622	Rémunérations intermédiaires, honoraires	0,00	0,00	0,00	0,00	0,00	2 500,00
623	Pub., publications, relations publiques	0,00	0,00	0,00	0,00	0,00	9 000,00
625	Déplacements et missions	0,00	0,00	0,00	500,00	0,00	4 375,00
626	Frais postaux et frais télécommunication	0,00	0,00	0,00	0,00	0,00	4 650,00
628	Divers	0,00	0,00	0,00	2 000,00	0,00	228 450,00
633	Impôts, taxes, versements (autre orga.)	0,00	0,00	0,00	410,00	0,00	10 540,00
641	Rémunérations du personnel	0,00	0,00	0,00	19 300,00	0,00	403 240,00
645	Charges sécurité sociale et prévoyance	0,00	0,00	0,00	6 050,00	0,00	163 970,00
647	Autres charges sociales	0,00	0,00	0,00	850,00	0,00	17 600,00
655	Contributions obligatoires	0,00	0,00	0,00	0,00	0,00	48 800,00
673	Titres annulés (sur exercices antérieurs)	0,00	0,00	0,00	15 000,00	0,00	15 000,00
RECETTES		0,00	0,00	0,00	500,00	0,00	10 955,00
641	Rémunérations du personnel	0,00	0,00	0,00	0,00	0,00	2 000,00
645	Charges sécurité sociale et prévoyance	0,00	0,00	0,00	0,00	0,00	2 000,00
647	Autres charges sociales	0,00	0,00	0,00	500,00	0,00	6 955,00

(1) Détailler les comptes à trois chiffres.



IV – ANNEXES

A – PRESENTATION CROISEE – SECTION DE FONCTIONNEMENT – PRESENTATION DETAILLEE

FONCTION 6 – Action économique

Article / compte nature (1)	Libellé	60 Services communs	61 Interventions économiques transversales	62 Structure d'animation et de dév. éco.	63 Actions sectorielles			
					631 Agriculture, pêche et agro-alimentaire		632 Industrie, commerce et artisanat	633 Développement touristique
					6311 Laboratoire	6312 Autres		
DEPENSES		330 755,00	98 830,95	55 000,00	0,00	0,00	47 175,00	217 080,00
606	Achats non stockés de matières et fourni	15 000,00	0,00	0,00	0,00	0,00	0,00	22 050,00
611	Contrats de prestations de services	0,00	0,00	0,00	0,00	0,00	0,00	46 000,00
613	Locations	550,00	0,00	0,00	0,00	0,00	0,00	2 500,00
615	Entretien et réparations	9 900,00	0,00	0,00	0,00	0,00	0,00	22 600,00
616	Primes d'assurances	6 200,00	0,00	0,00	0,00	0,00	0,00	300,00
617	Etudes et recherches	0,00	0,00	5 000,00	0,00	0,00	0,00	0,00
618	Divers	500,00	0,00	0,00	0,00	0,00	0,00	0,00
622	Rémunérations intermédiaires, honoraires	30 000,00	0,00	0,00	0,00	0,00	0,00	2 500,00
623	Pub., publications, relations publiques	1 300,00	0,00	0,00	0,00	0,00	0,00	7 000,00
625	Déplacements et missions	875,00	875,00	0,00	0,00	0,00	875,00	0,00
626	Frais postaux et frais télécommunication	1 000,00	0,00	0,00	0,00	0,00	0,00	700,00
628	Divers	0,00	60 000,00	50 000,00	0,00	0,00	0,00	0,00
633	Impôts, taxes, versements (autre orga.)	1 180,00	700,00	0,00	0,00	0,00	550,00	200,00
635	Autres impôts, taxes (Admin Impôts)	36 000,00	0,00	0,00	0,00	0,00	0,00	850,00
641	Rémunérations du personnel	25 000,00	24 000,00	0,00	0,00	0,00	37 350,00	6 200,00
645	Charges sécurité sociale et prévoyance	13 000,00	10 300,00	0,00	0,00	0,00	7 300,00	2 180,00
647	Autres charges sociales	1 600,00	900,00	0,00	0,00	0,00	1 100,00	350,00
651	Charges interv. cpt propre - Aides pers.	150,00	0,00	0,00	0,00	0,00	0,00	0,00
655	Contributions obligatoires	174 500,00	0,00	0,00	0,00	0,00	0,00	90 000,00
657	Charges intervent° cpt prop. - Subvent°	14 000,00	0,00	0,00	0,00	0,00	0,00	13 650,00
661	Charges d'intérêts	0,00	2 055,95	0,00	0,00	0,00	0,00	0,00
RECETTES		700,00	0,00	0,00	0,00	0,00	0,00	19 174,00
647	Autres charges sociales	700,00	0,00	0,00	0,00	0,00	0,00	250,00
703	Redevances utilisation du domaine	0,00	0,00	0,00	0,00	0,00	0,00	15 000,00
747	Participations	0,00	0,00	0,00	0,00	0,00	0,00	3 924,00

(1) Détailler les comptes à trois chiffres.

IV – ANNEXES

A – PRESENTATION CROISEE – SECTION DE FONCTIONNEMENT – PRESENTATION DETAILLEE

IV

A2.936

FONCTION 6 – Action économique (suite)

Article / compte nature (1)	Libellé	64 Rayonnement, attractivité du territoire	65 Insertion éco. et éco.sociale, solidaire	66 Maintenance et dév. des services publics	67 Recherche et innovation	68 Autres actions	TOTAL DU CHAPITRE
DEPENSES		61 485,00	23 000,00	0,00	0,00	0,00	833 325,95
606	Achats non stockés de matières et fourni	0,00	0,00	0,00	0,00	0,00	37 050,00
611	Contrats de prestations de services	0,00	0,00	0,00	0,00	0,00	46 000,00
613	Locations	15 000,00	0,00	0,00	0,00	0,00	18 050,00
615	Entretien et réparations	0,00	0,00	0,00	0,00	0,00	32 500,00
616	Primes d'assurances	0,00	0,00	0,00	0,00	0,00	6 500,00
617	Etudes et recherches	0,00	0,00	0,00	0,00	0,00	5 000,00
618	Divers	0,00	0,00	0,00	0,00	0,00	500,00
622	Rémunérations intermédiaires, honoraires	0,00	0,00	0,00	0,00	0,00	32 500,00
623	Pub., publications, relations publiques	19 000,00	0,00	0,00	0,00	0,00	27 300,00
625	Déplacements et missions	875,00	0,00	0,00	0,00	0,00	3 500,00
626	Frais postaux et frais télécommunication	0,00	0,00	0,00	0,00	0,00	1 700,00
628	Divers	0,00	23 000,00	0,00	0,00	0,00	133 000,00
633	Impôts, taxes, versements (autre orga.)	410,00	0,00	0,00	0,00	0,00	3 040,00
635	Autres impôts, taxes (Admin Impôts)	0,00	0,00	0,00	0,00	0,00	36 850,00
641	Rémunérations du personnel	19 300,00	0,00	0,00	0,00	0,00	111 850,00
645	Charges sécurité sociale et prévoyance	6 050,00	0,00	0,00	0,00	0,00	38 830,00
647	Autres charges sociales	850,00	0,00	0,00	0,00	0,00	4 800,00
651	Charges interv. cpt propre - Aides pers.	0,00	0,00	0,00	0,00	0,00	150,00
655	Contributions obligatoires	0,00	0,00	0,00	0,00	0,00	264 500,00
657	Charges intervent° cpt prop. - Subvent°	0,00	0,00	0,00	0,00	0,00	27 650,00
661	Charges d'intérêts	0,00	0,00	0,00	0,00	0,00	2 055,95
RECETTES		0,00	0,00	0,00	0,00	0,00	19 874,00
647	Autres charges sociales	0,00	0,00	0,00	0,00	0,00	950,00
703	Redevances utilisation du domaine	0,00	0,00	0,00	0,00	0,00	15 000,00
747	Participations	0,00	0,00	0,00	0,00	0,00	3 924,00

(1) Détailler les comptes à trois chiffres.

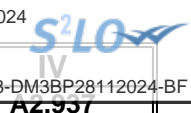

IV – ANNEXES

A – PRESENTATION CROISEE – SECTION DE FONCTIONNEMENT – PRESENTATION DETAILLEE

FONCTION 7 – Environnement

Article / compte nature (1)	Libellé	70 Services communs	71 Actions transversales	72 Actions déchets et propreté urbaine					
				720 Services communs collecte et propreté	721 Collecte et traitement des déchets			722 Propreté urbaine	
					7211 Actions prévention et sensibilisation	7212 Collecte des déchets	7213 Tri, valorisation, traitement déchets	7221 Actions prévention et sensibilisation	7222 Action propreté urbaine et nettoiemnt
DEPENSES		0,00	0,00	427 744,87	0,00	0,00	0,00	0,00	0,00
606	Achats non stockés de matières et fourni	0,00	0,00	0,00	0,00	0,00	0,00	0,00	0,00
611	Contrats de prestations de services	0,00	0,00	0,00	0,00	0,00	0,00	0,00	0,00
615	Entretien et réparations	0,00	0,00	0,00	0,00	0,00	0,00	0,00	0,00
616	Primes d'assurances	0,00	0,00	0,00	0,00	0,00	0,00	0,00	0,00
617	Etudes et recherches	0,00	0,00	0,00	0,00	0,00	0,00	0,00	0,00
626	Frais postaux et frais télécommunication	0,00	0,00	0,00	0,00	0,00	0,00	0,00	0,00
628	Divers	0,00	0,00	0,00	0,00	0,00	0,00	0,00	0,00
633	Impôts, taxes, versements (autre orga.)	0,00	0,00	1 840,00	0,00	0,00	0,00	0,00	0,00
637	Autres impôts, taxes (autres organismes)	0,00	0,00	0,00	0,00	0,00	0,00	0,00	0,00
641	Rémunérations du personnel	0,00	0,00	86 575,00	0,00	0,00	0,00	0,00	0,00
645	Charges sécurité sociale et prévoyance	0,00	0,00	29 230,00	0,00	0,00	0,00	0,00	0,00
647	Autres charges sociales	0,00	0,00	3 905,00	0,00	0,00	0,00	0,00	0,00
655	Contributions obligatoires	0,00	0,00	0,00	0,00	0,00	0,00	0,00	0,00
658	Charges diverses de gestion courante	0,00	0,00	306 194,87	0,00	0,00	0,00	0,00	0,00
739	Reverst. et restit. sur impôts et taxes	0,00	0,00	0,00	0,00	0,00	0,00	0,00	0,00
RECETTES		0,00	0,00	122 850,00	0,00	0,00	0,00	0,00	0,00
647	Autres charges sociales	0,00	0,00	1 300,00	0,00	0,00	0,00	0,00	0,00
708	Autres produits	0,00	0,00	121 550,00	0,00	0,00	0,00	0,00	0,00
731	Fiscalité locale	0,00	0,00	0,00	0,00	0,00	0,00	0,00	0,00
744	FCTVA	0,00	0,00	0,00	0,00	0,00	0,00	0,00	0,00
747	Participations	0,00	0,00	0,00	0,00	0,00	0,00	0,00	0,00

(1) Détailler les comptes à trois chiffres.

IV – ANNEXES

A – PRESENTATION CROISEE – SECTION DE FONCTIONNEMENT – PRESENTATION DETAILLEE

IV

A2.937

FONCTION 7 – Environnement (suite 1)

Article / compte nature (1)	Libellé	73 Actions en matière de gestion des eaux					74 Politique de l'air
		731 Politique de l'eau	732 Eau potable	733 Assainissement	734 Eaux pluviales	735 Lutte contre les inondations	
DEPENSES		0,00	91 512,00	143 300,00	0,00	202 790,00	0,00
606	Achats non stockés de matières et fourni	0,00	0,00	0,00	0,00	3 000,00	0,00
611	Contrats de prestations de services	0,00	0,00	0,00	0,00	152 490,00	0,00
615	Entretien et réparations	0,00	0,00	0,00	0,00	10 000,00	0,00
616	Primes d'assurances	0,00	0,00	0,00	0,00	200,00	0,00
617	Etudes et recherches	0,00	91 512,00	0,00	0,00	0,00	0,00
626	Frais postaux et frais télécommunication	0,00	0,00	0,00	0,00	300,00	0,00
628	Divers	0,00	0,00	0,00	0,00	12 800,00	0,00
633	Impôts, taxes, versements (autre orga.)	0,00	0,00	1 580,00	0,00	280,00	0,00
637	Autres impôts, taxes (autres organismes)	0,00	0,00	0,00	0,00	150,00	0,00
641	Rémunérations du personnel	0,00	0,00	113 990,00	0,00	14 350,00	0,00
645	Charges sécurité sociale et prévoyance	0,00	0,00	25 445,00	0,00	5 885,00	0,00
647	Autres charges sociales	0,00	0,00	2 285,00	0,00	335,00	0,00
655	Contributions obligatoires	0,00	0,00	0,00	0,00	1 000,00	0,00
658	Charges diverses de gestion courante	0,00	0,00	0,00	0,00	0,00	0,00
739	Reverst. et restit. sur impôts et taxes	0,00	0,00	0,00	0,00	2 000,00	0,00
RECETTES		0,00	0,00	143 300,00	0,00	198 918,00	0,00
647	Autres charges sociales	0,00	0,00	0,00	0,00	300,00	0,00
708	Autres produits	0,00	0,00	143 300,00	0,00	0,00	0,00
731	Fiscalité locale	0,00	0,00	0,00	0,00	115 060,00	0,00
744	FCTVA	0,00	0,00	0,00	0,00	1 000,00	0,00
747	Participations	0,00	0,00	0,00	0,00	82 558,00	0,00

(1) Détailler les comptes à trois chiffres.

IV – ANNEXES

A – PRESENTATION CROISEE – SECTION DE FONCTIONNEMENT – PRESENTATION DETAILLEE

IV

A2.937

FONCTION 7 – Environnement (suite 2)

Article / compte nature (1)	Libellé	75 Politique de l'énergie					76 Préserv. patrim. naturel,risques techno.	77 Environnement infrastructures transports	78 Autres actions	TOTAL DU CHAPITRE
		751 Réseaux de chaleur et de froid	752 Energie photovoltaïque	753 Energie éolienne	754 Energie hydraulique	758 Autres actions				
DEPENSES		0,00	0,00	0,00	0,00	0,00	0,00	0,00	865 346,87	
606	Achats non stockés de matières et fourni	0,00	0,00	0,00	0,00	0,00	0,00	0,00	3 000,00	
611	Contrats de prestations de services	0,00	0,00	0,00	0,00	0,00	0,00	0,00	152 490,00	
615	Entretien et réparations	0,00	0,00	0,00	0,00	0,00	0,00	0,00	10 000,00	
616	Primes d'assurances	0,00	0,00	0,00	0,00	0,00	0,00	0,00	200,00	
617	Etudes et recherches	0,00	0,00	0,00	0,00	0,00	0,00	0,00	91 512,00	
626	Frais postaux et frais télécommunication	0,00	0,00	0,00	0,00	0,00	0,00	0,00	300,00	
628	Divers	0,00	0,00	0,00	0,00	0,00	0,00	0,00	12 800,00	
633	Impôts, taxes, versements (autre orga.)	0,00	0,00	0,00	0,00	0,00	0,00	0,00	3 700,00	
637	Autres impôts, taxes (autres organismes)	0,00	0,00	0,00	0,00	0,00	0,00	0,00	150,00	
641	Rémunérations du personnel	0,00	0,00	0,00	0,00	0,00	0,00	0,00	214 915,00	
645	Charges sécurité sociale et prévoyance	0,00	0,00	0,00	0,00	0,00	0,00	0,00	60 560,00	
647	Autres charges sociales	0,00	0,00	0,00	0,00	0,00	0,00	0,00	6 525,00	
655	Contributions obligatoires	0,00	0,00	0,00	0,00	0,00	0,00	0,00	1 000,00	
658	Charges diverses de gestion courante	0,00	0,00	0,00	0,00	0,00	0,00	0,00	306 194,87	
739	Reverst. et restit. sur impôts et taxes	0,00	0,00	0,00	0,00	0,00	0,00	0,00	2 000,00	
RECETTES		0,00	0,00	0,00	0,00	0,00	0,00	0,00	465 068,00	
647	Autres charges sociales	0,00	0,00	0,00	0,00	0,00	0,00	0,00	1 600,00	
708	Autres produits	0,00	0,00	0,00	0,00	0,00	0,00	0,00	264 850,00	
731	Fiscalité locale	0,00	0,00	0,00	0,00	0,00	0,00	0,00	115 060,00	
744	FCTVA	0,00	0,00	0,00	0,00	0,00	0,00	0,00	1 000,00	
747	Participations	0,00	0,00	0,00	0,00	0,00	0,00	0,00	82 558,00	

(1) Détailler les comptes à trois chiffres.

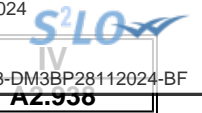

IV – ANNEXES

A – PRESENTATION CROISEE – SECTION DE FONCTIONNEMENT – PRESENTATION DETAILLEE

FONCTION 8 – Transports

Article / compte nature (1)	Libellé	80 Services communs	81 Transports scolaires	82 Transports publics de voyageurs						
				820 Services communs	821 Transport sur route	822 Transport ferroviaire	823 Transport fluvial	824 Transport maritime	825 Transport aérien	828 Autres transports
DEPENSES		0,00	0,00	0,00	0,00	0,00	0,00	0,00	0,00	0,00
606	Achats non stockés de matières et fourni	0,00	0,00	0,00	0,00	0,00	0,00	0,00	0,00	0,00
615	Entretien et réparations	0,00	0,00	0,00	0,00	0,00	0,00	0,00	0,00	0,00
658	Charges diverses de gestion courante	0,00	0,00	0,00	0,00	0,00	0,00	0,00	0,00	0,00
RECETTES		0,00	0,00	0,00	0,00	0,00	0,00	0,00	0,00	0,00

(1) Détailler les comptes à trois chiffres.

IV – ANNEXES

A – PRESENTATION CROISEE – SECTION DE FONCTIONNEMENT – PRESENTATION DETAILLEE

IV

A2.938

FONCTION 8 – Transports (suite 1)

Article / compte nature (1)	Libellé	83 Transports de marchandises						
		830 Services communs	831 Fret routier	832 Fret ferroviaire	833 Fret fluvial	834 Fret maritime	835 Fret aérien	838 Autres transports
DEPENSES		0,00	0,00	0,00	0,00	0,00	0,00	0,00
606	Achats non stockés de matières et fourni	0,00	0,00	0,00	0,00	0,00	0,00	0,00
615	Entretien et réparations	0,00	0,00	0,00	0,00	0,00	0,00	0,00
658	Charges diverses de gestion courante	0,00	0,00	0,00	0,00	0,00	0,00	0,00
RECETTES		0,00	0,00	0,00	0,00	0,00	0,00	0,00

(1) Détailler les comptes à trois chiffres.

IV – ANNEXES

A – PRESENTATION CROISEE – SECTION DE FONCTIONNEMENT – PRESENTATION DETAILLEE

IV

A2.938

FONCTION 8 – Transports (suite 2)

Article / compte nature (1)	Libellé	84 Voirie							
		841 Voirie nationale	842 Voirie régionale	843 Voirie départementale	844 Voirie métropolitaine	845 Voirie communale	846 Viabilité hivernale et aléas climatiques	847 Equipements de voirie	849 Sécurité routière
DEPENSES		0,00	0,00	0,00	0,00	1 500,00	15 000,00	0,00	0,00
606	Achats non stockés de matières et fourni	0,00	0,00	0,00	0,00	1 500,00	0,00	0,00	0,00
615	Entretien et réparations	0,00	0,00	0,00	0,00	0,00	15 000,00	0,00	0,00
658	Charges diverses de gestion courante	0,00	0,00	0,00	0,00	0,00	0,00	0,00	0,00
RECETTES		0,00	0,00	0,00	0,00	0,00	0,00	0,00	0,00

(1) Détailler les comptes à trois chiffres.

IV – ANNEXES

A – PRESENTATION CROISEE – SECTION DE FONCTIONNEMENT – PRESENTATION DETAILLEE

IV

A2.938

FONCTION 8 – Transports (suite 3)

Article / compte nature (1)	Libellé	85 Infrastructures					86 Liaisons multimodales	87 Circulations douces	89 Sécurité	TOTAL DU CHAPITRE
		851 Gares, autres infrastructures routières	852 Gares et autres infrastructures ferrov.	853 Haltes, autres infrastructures fluviales	854 Ports, autres infrastructures portuaires	855 Aéroports et autres infrastructures				
DEPENSES		0,00	0,00	0,00	40,00	0,00	0,00	0,00	16 540,00	
606	Achats non stockés de matières et fourni	0,00	0,00	0,00	0,00	0,00	0,00	0,00	1 500,00	
615	Entretien et réparations	0,00	0,00	0,00	0,00	0,00	0,00	0,00	15 000,00	
658	Charges diverses de gestion courante	0,00	0,00	0,00	40,00	0,00	0,00	0,00	40,00	
RECETTES		0,00	0,00	0,00	0,00	0,00	0,00	0,00	0,00	

(1) Détailler les comptes à trois chiffres.

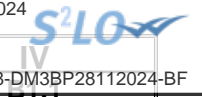

IV – ANNEXES

ANNEXES PATRIMONIALES – ETAT DE LA DETTE – DETAIL DES CREDITS DE TRESORERIE

B1.1 – DETAIL DES CREDITS DE TRESORERIE (1)

Nature (Pour chaque ligne, indiquer le numéro de contrat)	Date de la décision de réaliser la ligne de trésorerie (2)	Montant maximum autorisé au 01/01/N	Montant des tirages N-1	Montant des remboursements N-1		Encours restant dû au 01/01/N
				Intérêts (3)	Remboursement du tirage	
5191 Avances du Trésor						
5192 Avances de trésorerie						
51931 Lignes de trésorerie						
51932 Lignes de trésorerie liées à un emprunt						
5194 Billets de trésorerie						
5198 Autres crédits de trésorerie						
519 Crédits de trésorerie (Total)		0,00	0,00	0,00	0,00	0,00

(1) Circulaire n° NOR : INTB8900071C du 22/02/1989.

(2) Indiquer la date de la délibération de l'assemblée autorisant la ligne de trésorerie ou la date de la décision de l'ordonnateur de réaliser la ligne de trésorerie sur la base d'un montant maximum autorisé par l'organe délibérant (article M. 4221-5 du CGCT).

(3) Il s'agit des intérêts comptabilisés au compte 6615.



IV – ANNEXES

ANNEXES PATRIMONIALES – ETAT DE LA DETTE – REPARTITION PAR NATURE DE DETTE

B1.2 – REPARTITION PAR NATURE DE DETTE (hors 16449 et 166)

Nature (Pour chaque ligne, indiquer le numéro de contrat)	Emprunts et dettes à l'origine du contrat													
	Organisme prêteur ou chef de file	Date de signature	Date d'émission ou date de mobilisation (1)	Date du premier remboursement	Nominal (2)	Type de taux d'intérêt (3)	Index (4)	Taux initial		Devise	Périodicité des remboursements (6)	Profil d'amortissement (7)	Possibilité de remboursement anticipé O/N	Catégorie d'emprunt (8)
								Niveau de taux (5)	Taux actuariel					
163 Emprunts obligataires (Total)					0,00									
164 Emprunts auprès des établissements financiers (Total)					0,00									
1641 Emprunts en euros (total)					0,00									
1643 Emprunts en devises (total)					0,00									
16441 Emprunts assortis d'une option de tirage sur ligne de trésorerie (total)					0,00									
165 Dépôts et cautionnements reçus (Total)					0,00									
167 Emprunts et dettes assortis de conditions particulières (Total)					0,00									
1671 Avances consolidées du Trésor (total)					0,00									
1672 Emprunts sur comptes spéciaux du Trésor (total)					0,00									
1675 Dettes pour METP et PPP (total)					0,00									
1676 Dettes envers locataires-acquéreurs (total)					0,00									
1678 Autres emprunts et dettes (total)					0,00									
168 Emprunts et dettes assimilés (Total)					0,00									
1681 Autres emprunts (total) (9)					0,00									

CC de l'est de la somme - Budget principal - DM - 2024

Envoyé en préfecture le 04/12/2024

Reçu en préfecture le 04/12/2024



Publié le

ID : 080-200070985-20241128-DM3BP28112024-BF

Nature (Pour chaque ligne, indiquer le numéro de contrat)	Emprunts et dettes à l'origine du contrat											dicité des remboursements (6)	Pron d'amortissement (7)	de remboursement anticipé O/N	gorie d'emprunt (8)		
	Organisme prêteur ou chef de file	Date de signature	Date d'émission ou date de mobilisation (1)	Date du premier remboursement	Nominal (2)	Type de taux d'intérêt (3)	Index (4)	Taux initial		Devise							
								Niveau de taux (5)	Taux actuariel								
1682 Bons à moyen terme négociables (total)					0,00												
1687 Autres dettes (total)					0,00												
Total général					0,00												

(1) Si un emprunt donne lieu à plusieurs mobilisations, indiquer la date de la première mobilisation.

(2) Nominal : montant emprunté à l'origine.

(3) Type de taux d'intérêt : F : fixe ; V : variable simple ; C : complexe ; R : préfixé (c'est-à-dire un taux variable qui n'est pas seulement défini comme la simple addition d'un taux usuel de référence et d'une marge exprimée en point de pourcentage).

(4) Mentionner le ou les types d'index (ex : Euribor 3 mois).

(5) Indiquer le niveau de taux à l'origine du contrat.

(6) Indiquer la périodicité des remboursements : A : annuelle , B : bimestrielle, T : trimestrielle, X autre.

(7) Indiquer C pour amortissement constant, P pour amortissement progressif, F pour *in fine*, X pour autres à préciser.

(8) Catégorie d'emprunt à l'origine. Exemple A-1 (cf. la classification des emprunts suivant la typologie de la circulaire IOCB1015077C du 25 juin 2010 sur les produits financiers offerts aux collectivités territoriales).

(9) Y compris les avances remboursables consenties au titre de l'article 25 de la loi n°2020-935 du 30 juillet 2020 de finances rectificative pour 2020, portant attribution des avances remboursables sur les recettes fiscales prévues aux articles 1594 A et 1595 du code général des impôts



IV – ANNEXES

ANNEXES PATRIMONIALES – ETAT DE LA DETTE – REPARTITION PAR NATURE DE DETTE

**IV
B1.2**

B1.2 – REPARTITION PAR NATURE DE DETTE (hors 16449 et 166) (suite)

Nature (Pour chaque ligne, indiquer le numéro de contrat)	Emprunts et dettes au 01/01/N											
	Couverture ? O/N (11)	Montant couvert	Catégorie d'emprunt après couverture éventuelle (12)	Capital restant dû au 01/01/N	Durée résiduelle (en années)	Taux d'intérêt			Annuité de l'exercice			ICNE de l'exercice
						Type de taux (13)	Index (14)	Niveau de taux d'intérêt à la date de vote du budget (15)	Capital	Charges d'intérêt (16)	Intérêts perçus (le cas échéant) (17)	
163 Emprunts obligataires (Total)		0,00		0,00					0,00	0,00	0,00	0,00
164 Emprunts auprès des établissements financiers (Total)		0,00		0,00					0,00	0,00	0,00	0,00
1641 Emprunts en euros (total)		0,00		0,00					0,00	0,00	0,00	0,00
1643 Emprunts en devises (total)		0,00		0,00					0,00	0,00	0,00	0,00
16441 Emprunts assortis d'une option de tirage sur ligne de trésorerie (total) (10)		0,00		0,00					0,00	0,00	0,00	0,00
165 Dépôts et cautionnements reçus (Total)		0,00		0,00					0,00	0,00	0,00	0,00
167 Emprunts et dettes assortis de conditions particulières (Total)		0,00		0,00					0,00	0,00	0,00	0,00
1671 Avances consolidées du Trésor (total)		0,00		0,00					0,00	0,00	0,00	0,00
1672 Emprunts sur comptes spéciaux (total)		0,00		0,00					0,00	0,00	0,00	0,00
1675 Dettes pour METP et PPP (total)		0,00		0,00					0,00	0,00	0,00	0,00
1676 Dettes envers locataires-acquéreurs (total)		0,00		0,00					0,00	0,00	0,00	0,00
1678 Autres emprunts et dettes (total)		0,00		0,00					0,00	0,00	0,00	0,00
168 Emprunts et dettes assimilés (Total)		0,00		0,00					0,00	0,00	0,00	0,00
1681 Autres emprunts (total)		0,00		0,00					0,00	0,00	0,00	0,00
1682 Bons à moyen terme négociables (total)		0,00		0,00					0,00	0,00	0,00	0,00
1687 Autres dettes (total)		0,00		0,00					0,00	0,00	0,00	0,00
Total général		0,00		0,00					0,00	0,00	0,00	0,00

CC de l'est de la somme - Budget principal - DM - 2024

(10) S'agissant des emprunts assortis d'une ligne de trésorerie, il faut faire ressortir le remboursement du capital de la dette prévue pour l'exercice correspondant au véritable endettement.

(11) Si l'emprunt est soumis à couverture, il convient de compléter le tableau « détail des opérations de couverture ».

(12) Catégorie d'emprunt. Exemple A-1 (cf. la classification des emprunts suivant la typologie de la circulaire IOCB1015077C du 25 juin 2010 sur les produits financiers offerts aux collectivités territoriales).

(13) Type de taux d'intérêt après opérations de couverture : F : fixe ; V : variable simple ; C : complexe (c'est-à-dire un taux variable qui n'est pas seulement défini comme la simple addition d'un taux usuel de référence et d'une marge exprimée en point de pourcentage).

(14) Mentionner l'index en cours au 01/01/N après opérations de couverture.

(15) Taux après opérations de couverture éventuelles. Pour les emprunts à taux variable, indiquer le niveau à la date de vote du budget.

(16) Il s'agit des intérêts dus au titre du contrat initial et comptabilisés à l'article 66111 « Intérêts réglés à l'échéance » (intérêts décaissés) et intérêts éventuels dus au titre du contrat d'échange éventuel et comptabilisés à l'article 668.

(17) Indiquer les intérêts éventuellement reçus au titre du contrat d'échange éventuel et comptabilisés au 768.

Envoyé en préfecture le 04/12/2024

Reçu en préfecture le 04/12/2024

Publié le

S²LO

ID : 080-200070985-20241128-DM3BP28112024-BF



IV – ANNEXES

ANNEXES PATRIMONIALES – ETAT DE LA DETTE – REPARTITION DES EMPRUNTS PAR STRUCTURE DE TAUX

B1.3

B1.3 – REPARTITION DES EMPRUNTS PAR STRUCTURE DE TAUX (HORS A1)

Emprunts ventilés par structure de taux selon le risque le plus élevé (Pour chaque ligne, indiquer le numéro de contrat) (1)	Organisme prêteur ou chef de file	Nominal (2)	Capital restant dû au 01/01/N (3)	Type d'indices (4)	Durée du contrat	Dates des périodes bonifiées	Taux minimal (5)	Taux maximal (6)	Coût de sortie (7)	Taux maximal après couverture éventuelle (8)	Niveau du taux à la date de vote du budget (9)	Intérêts à payer au cours de l'exercice (10)	Intérêts à percevoir au cours de l'exercice (le cas échéant) (11)	% par type de taux selon le capital restant dû
Echange de taux, taux variable simple plafonné (cap) ou encadré (tunnel) (A)														
TOTAL (A)		0,00	0,00						0,00			0,00	0,00	0,00
Barrière simple (B)														
TOTAL (B)		0,00	0,00						0,00			0,00	0,00	0,00
Option d'échange (C)														
TOTAL (C)		0,00	0,00						0,00			0,00	0,00	0,00
Multiplicateur jusqu'à 3 ou multiplicateur jusqu'à 5 capé (D)														
TOTAL (D)		0,00	0,00						0,00			0,00	0,00	0,00
Multiplicateur jusqu'à 5 (E)														
TOTAL (E)		0,00	0,00						0,00			0,00	0,00	0,00
Autres types de structures (F)														
TOTAL (F)		0,00	0,00						0,00			0,00	0,00	0,00
TOTAL GENERAL		0,00	0,00						0,00			0,00	0,00	0,00

(1) Répartir les emprunts selon le type de structure de taux (de A à F selon la classification de la charte de bonne conduite) en fonction du risque le plus élevé à courir sur toute la durée de vie du contrat de prêt et après opérations de couverture éventuelles.

(2) Nominal : montant emprunté à l'origine. En cas de couverture partielle d'un emprunt, indiquer séparément sur deux lignes la part du nominal couvert et la part non couverte.

(3) En cas de couverture partielle d'un emprunt, indiquer séparément sur deux lignes la part du capital restant dû couvert et la part non couverte.

(4) Indiquer la classification de l'indice sous-jacent suivant la typologie de la circulaire du 25 juin 2010 sur les produits financiers (de 1 à 6). 1 : Indice zone euro / 2 : Indices inflation française ou zone euro ou écart entre ces indices / 3 : Ecart indice zone euro / 4 : Indices hors zone euro ou écart d'indices dont l'un est hors zone euro / 5 : écarts d'indices hors zone euro / 6 : autres indices.

(5) Taux hors opération de couverture. Indiquer le montant, l'index ou la formule correspondant au taux minimal du contrat de prêt sur toute la durée du contrat.

(6) Taux hors opération de couverture. Indiquer le montant, l'index ou la formule correspondant au taux maximal du contrat de prêt sur toute la durée du contrat.

(7) Coût de sortie : indiquer le montant de l'indemnité contractuelle de remboursement définitif de l'emprunt au 01/01/N ou le cas échéant, à la prochaine date d'échéance.

(8) Montant, index ou formule.

(9) Indiquer le niveau de taux après opérations de couverture éventuelles. Pour les emprunts à taux variables, indiquer le niveau du taux à la date de vote du budget.

(10) Indiquer les intérêts à payer au titre du contrat initial et comptabilisés à l'article 66111 et des intérêts éventuels à payer au titre du contrat d'échange et comptabilisés à l'article 668.

(11) Indiquer les intérêts à percevoir au titre du contrat d'échange et comptabilisés au 768.

IV – ANNEXES

ANNEXES PATRIMONIALES – ETAT DE LA DETTE – TYPOLOGIE DE LA REPARTITION DE L'ENCOURS

B1.4 – TYPOLOGIE DE LA REPARTITION DE L'ENCOURS (1)

Indices sous-jacents		(1) Indices zone euro	(2) Indices inflation française ou zone euro ou écart entre ces indices	(3) Ecart d'indices zone euro	(4) Indices hors zone euro et écarts d'indices dont l'un est un indice hors zone euro	(5) Ecart d'indices hors zone euro	(6) Autres indices
Structure							
(A) Taux fixe simple. Taux variable simple. Echange de taux fixe contre taux variable ou inversement. Echange de taux structuré contre taux variable ou taux fixe (sens unique). Taux variable simple plafonné (cap) ou encadré (tunnel)	Nombre de produits	0	0	0	0	0	
	% de l'encours	0,00	0,00	0,00	0,00	0,00	
	Montant en euros	0,00	0,00	0,00	0,00	0,00	
(B) Barrière simple. Pas d'effet de levier	Nombre de produits	0	0	0	0	0	
	% de l'encours	0,00	0,00	0,00	0,00	0,00	
	Montant en euros	0,00	0,00	0,00	0,00	0,00	
(C) Option d'échange (swaption)	Nombre de produits	0	0	0	0	0	
	% de l'encours	0,00	0,00	0,00	0,00	0,00	
	Montant en euros	0,00	0,00	0,00	0,00	0,00	
(D) Multiplicateur jusqu'à 3 ; multiplicateur jusqu'à 5 capé	Nombre de produits	0	0	0	0	0	
	% de l'encours	0,00	0,00	0,00	0,00	0,00	
	Montant en euros	0,00	0,00	0,00	0,00	0,00	
(E) Multiplicateur jusqu'à 5	Nombre de produits	0	0	0	0	0	
	% de l'encours	0,00	0,00	0,00	0,00	0,00	
	Montant en euros	0,00	0,00	0,00	0,00	0,00	
(F) Autres types de structures	Nombre de produits						0
	% de l'encours						0,00
	Montant en euros						0,00

(1) Cette annexe retrace le stock de dette au 01/01/N après opérations de couverture éventuelles.



IV – ANNEXES

ANNEXES PATRIMONIALES – ETAT DE LA DETTE – DETAIL DES OPERATIONS DE COUVERTURE

B1.5 – DETAIL DES OPERATIONS DE COUVERTURE (1)

Instruments de couverture (Pour chaque ligne, indiquer le numéro de contrat)	Emprunt couvert			Instrument de couverture									
	Référence de l'emprunt couvert	Capital restant dû au 01/01/N	Date de fin du contrat	Organisme co-contractant	Type de couverture (3)	Nature de la couverture (change ou taux)	Notionnel de l'instrument de couverture	Date de début du contrat	Date de fin du contrat	Périodicité de règlement des intérêts (4)	Montant des commissions diverses	Primes éventuelles	
												Primes payées pour l'achat d'option	Primes reçues pour la vente d'option
Taux fixe (total)		0,00					0,00				0,00	0,00	0,00
Taux variable simple (total)		0,00					0,00				0,00	0,00	0,00
Taux complexe (total) (2)		0,00					0,00				0,00	0,00	0,00
Total		0,00					0,00				0,00	0,00	0,00

(1) Si un instrument couvre plusieurs emprunts, distinguer une ligne par emprunt couvert.

(2) Il s'agit d'un taux variable qui n'est pas défini comme la simple addition d'un taux usuel de référence et d'une marge exprimée en point de pourcentage.

(3) Indiquer s'il s'agit d'un *swap*, d'une option (*cap*, *floor*, *tunnel*, *swaption*).

(4) Indiquer la périodicité de règlement des intérêts : A : annuelle, M : mensuelle, B : bimestrielle, S : semestrielle, T : trimestrielle, X : autre.

IV – ANNEXES	IV
ANNEXES PATRIMONIALES – ETAT DE LA DETTE – DETAIL DES OPERATIONS DE COUVERTURE	B1.5

B1.5 – DETAIL DES OPERATIONS DE COUVERTURE (1) (suite)

Instruments de couverture (Pour chaque ligne, indiquer le numéro de contrat)	Effet de l'instrument de couverture								
	Référence de l'emprunt couvert	Taux payé		Taux reçu (7)		Charges et produits constatés depuis l'origine du contrat		Catégorie d'emprunt (8)	
		Index (5)	Niveau de taux (6)	Index	Niveau de taux	Charges c/668	Produits c/768	Avant opération de couverture	Après opération de couverture
Taux fixe (total)						0,00	0,00		
Taux variable simple (total)						0,00	0,00		
Taux complexe (total) (2)						0,00	0,00		
Total						0,00	0,00		

(5) Indiquer l'index utilisé ou la formule de taux.

(6) Pour les emprunts à taux variable, indiquer le niveau à la date de vote du budget.

(7) A compléter si l'instrument de couverture est un *swap*.

(8) Catégorie d'emprunt. Exemple A-1 (cf. la classification des emprunts suivant la typologie de la circulaire IOCB1015077C du 25 juin 2010 sur les produits financiers offerts aux collectivités territoriales).

IV – ANNEXES**ANNEXES PATRIMONIALES – ETAT DE LA DETTE – DETTE POUR FINANCER L'EMPRUNT D'UN AUTRE ORGANISME****B1.6 – DETTE POUR FINANCER L'EMPRUNT D'UN AUTRE ORGANISME (1)**

REPARTITION PAR PRÊTEUR	Dettes en capital à l'origine (2)	Dettes en capital au 01/01/N	Annuité à payer au cours de l'exercice	Dont	
				Intérêts (3)	Capital
TOTAL	0,00	0,00	0,00	0,00	0,00
<u>Auprès des organismes de droit privé</u>	0,00	0,00	0,00	0,00	0,00
<u>Auprès des organismes de droit public</u>	0,00	0,00	0,00	0,00	0,00
<u>Dettes provenant d'émissions obligataires (ex : émissions publiques ou privées)</u>	0,00	0,00	0,00	0,00	0,00

(1) Il s'agit des cas où une collectivité ou un établissement public accepte de prendre en charge l'emprunt au profit d'un autre organisme sans qu'il y ait pour autant transfert du contrat.

(2) La dette en capital à l'origine correspond à la part de dette prise en charge par la collectivité.

(3) Il s'agit des intérêts dus au titre du contrat initial et comptabilisés à l'article 66111 et des intérêts éventuels dus au titre du contrat d'échange et comptabilisés à l'article 668.



IV – ANNEXES

ANNEXES PATRIMONIALES – ETAT DE LA DETTE – AUTRES DETTES

B1.7 – AUTRES DETTES

(Issues des engagements juridiques pris autres que ceux destinés à financer la prise en charge d'un emprunt)

LIBELLES	Montant initial de la dette	Dépenses de l'exercice	Dettes restantes
----------	-----------------------------	------------------------	------------------



IV – ANNEXES

ANNEXES PATRIMONIALES – METHODES UTILISEES POUR LES AMORTISSEMENTS

METHODES UTILISEES POUR LES AMORTISSEMENTS

Procédure d'amortissement (linéaire, dégressif, variable)	CHOIX DE L'ASSEMBLEE		Délibération du
	Biens de faible valeur - Seuil unitaire en deçà duquel les immobilisations de peu de valeur s'amortissent sur un an : €		21-12-2023
	Catégories de biens amortis	Durée (en années)	
L	20422 Privé - Bâtiments et installations	15	01/01/2022
L	20421 Privé - Biens mobiliers, matériel et études	5	01/01/2022
L	2041582 Autres groupements - Bâtiments et installations	15	01/01/2022
L	2041581 Autres groupements - Biens mobiliers, matériel et études	5	01/01/2022
L	275 Dépôts et cautionnements versés	0	01/01/2022
L	274 Prêts	0	01/01/2022
L	276* Autres créances immobilisées	0	01/01/2022
L	272 Titres immobilisés (droit de créances)	0	01/01/2022
L	271 Titres immobilisés (droits de propriété)	0	01/01/2022
L	2135 Inst. générales, agencem, aménagement des constructions	15	01/01/2022
L	2183 Matériel de bureau et matériel informatique	2	01/01/2022
L	2161 Oeuvres et objets d'art	0	01/01/2022
L	2041582 Subv. autres groupem. - Bâtiments et installations	1	01/01/2022
L	2135 Inst. générales, agencem, aménagement des constructions	15	01/01/2022
L	2184 Matériel de bureau et mobilier	10	01/01/2022
L	2183 Matériel informatique	2	01/01/2022
L	21828 Autres matériels de transport	4	01/01/2022
L	217* Immobilisations recues au titre d'une mise à disposition	1	01/01/2022
L	2088 Autres immobilisations incorporelles	1	01/01/2022
L	23* Immobilisations en cours	0	01/01/2022
L	23* Immobilisations en cours	0	01/01/2022
L	2183 Matériel informatique	2	01/01/2022
L	21838 Autre matériel informatique	2	01/01/2022
L	Subvention amortissable	1	01/01/2022
L	2185 Matériel de téléphonie	5	20/12/2023
L	2051 Concessions et droits similaires	2	21/12/2023
L	2041412 Communes du GFP - Bâtiments et installations	15	21/12/2023
L	2041411 Communes du GFP - Biens mobiliers, matériel et études	5	21/12/2023
L	204121 Régions - Biens mobiliers, matériel et études	5	21/12/2023
L	21532 Réseaux d'assainissement	20	21/12/2023
L	21571 Matériel roulant - Voirie	8	21/12/2023



Procédure d'amortissement (linéaire, dégressif, variable)	CHOIX DE L'ASSEMBLEE			Publié le	Délibération n°
L	21531 Réseaux d'adduction d'eau		20		21/12/2023
L	2188 Autres immobilisations corporelles		10		21/12/2023
L	2183 Matériel de bureau et matériel informatique		3		21/12/2023
L	2182 Matériel de transport		6		21/12/2023
L	2158 Autres installations, matériel et outillage techniques		10		21/12/2023
L	21568 Autre matériel et outillage d'incendie & de défense civile		8		21/12/2023
L	21538 Autres réseaux		20		21/12/2023
L	21533 Réseaux câblés		20		21/12/2023
L	2151 Réseaux de voirie		20		21/12/2023
L	2128 Autres agencements et aménagements de terrains		15		21/12/2023
L	2121 Plantations d'arbres et d'arbustes		15		21/12/2023
L	2033 Frais d'insertion		5		21/12/2023
L	202 Frais réalisation documents urbanisme et numérisation cadast		10		21/12/2023
L	2188 Autres immobilisations corporelles		10		21/12/2023
L	2188 Autres immobilisations corporelles		10		21/12/2023
L	2156* matériel et outillage d'incendie & de défense civile		8		21/12/2023
L	2135 Inst. générales, agencem, aménagem des constructions		15		21/12/2023
L	2184 Mobilier		10		21/12/2023
L	2181 Installations générales, agencements et aménagements divers		15		21/12/2023
L	21578 Autre matériel et outillage de voirie		6		21/12/2023
L	21534 Réseaux d'électrification		20		21/12/2023
L	2152 Installations de voirie		20		21/12/2023
L	2031 Frais d'études		5		21/12/2023
L	2128 Autres agencements et aménagements de terrains		15		21/12/2023
L	21351* IGGAC - Bâtiments publics		15		21/12/2024
L	2188 Autres immobilisations corporelles		10		21/12/2024
L	21838 Autre matériel informatique		3		21/12/2024
L	2153* Réseaux divers		20		21/12/2024
L	21848 Autre matériel de bureau et mobilier		10		21/12/2024
L	2181 Installations générales, agencements et aménagements divers		15		21/12/2024
L	2151 Réseaux de voirie		20		21/12/2024

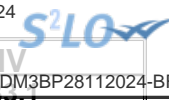

IV – ANNEXES
ANNEXES PATRIMONIALES – ETAT DES PROVISIONS CONSTITUEES AU 01/01/N

PROVISIONS CONSTITUEES AU 01/01/N

Nature de la provision	Montant de la provision de l'exercice (1) A	Date de constitution de la provision	Montant des provisions constituées au 01/01/N B	Montant total des provisions constituées C = A + B	Montant des reprises de l'exercice D	SOLDE E = C - D
PROVISIONS SEMI-BUDGETAIRES (2)						
Provisions pour risques et charges (3)	0,00		0,00	0,00	0,00	0,00
Provisions pour litiges	0,00		0,00	0,00	0,00	0,00
Provisions pour pertes de change	0,00		0,00	0,00	0,00	0,00
Provisions pour gros entretiens ou grandes révisions	0,00		0,00	0,00	0,00	0,00
Provisions pour garanties d'emprunt	0,00		0,00	0,00	0,00	0,00
Autres provisions pour risques	0,00		0,00	0,00	0,00	0,00
Dépréciations (3)	0,00		0,00	0,00	0,00	0,00
- des immobilisations	0,00		0,00	0,00	0,00	0,00
- des stocks et encours	0,00		0,00	0,00	0,00	0,00
- des comptes de tiers	0,00		0,00	0,00	0,00	0,00
- des comptes financiers	0,00		0,00	0,00	0,00	0,00
Total des provisions semi-budgétaires	0,00		0,00	0,00	0,00	0,00
PROVISIONS BUDGETAIRES (2)						
Provisions pour risques et charges (3)	0,00		0,00	0,00	0,00	0,00
Provisions pour litiges	0,00		0,00	0,00	0,00	0,00
Provisions pour pertes de change	0,00		0,00	0,00	0,00	0,00
Provisions pour gros entretiens ou grandes révisions	0,00		0,00	0,00	0,00	0,00
Provisions pour garanties d'emprunt	0,00		0,00	0,00	0,00	0,00
Autres provisions pour risques	0,00		0,00	0,00	0,00	0,00
Dépréciations (3)	0,00		0,00	0,00	0,00	0,00
- des immobilisations	0,00		0,00	0,00	0,00	0,00
- des stocks et encours	0,00		0,00	0,00	0,00	0,00
- des comptes de tiers	0,00		0,00	0,00	0,00	0,00
- des comptes financiers	0,00		0,00	0,00	0,00	0,00
Total des provisions budgétaires	0,00		0,00	0,00	0,00	0,00

Envoyé en préfecture le 04/12/2024
 Reçu en préfecture le 04/12/2024
 Publié le 04/12/2024
 ID : 080-200070985-20241128-DM3BP28112024-BF



Nature de la provision	Montant de la provision de l'exercice (1) A	Date de constitution de la provision	Montant des provisions constituées au 01/01/N B	Montant total des provisions constituées C = A + B	Montant des reprises de l'exercice D	Solde E = C - D
TOTAL PROVISIONS	0,00		0,00	0,00	0,00	0,00

(1) Provision nouvelle ou abondement d'une provision déjà constituée.

(2) A renseigner selon que la collectivité applique le régime des provisions semi-budgétaires ou budgétaires, conformément aux dispositions législatives et réglementaires afférentes.

(3) Indiquer l'objet de la provision (exemples : provision pour litiges au titre du procès, provisions pour dépréciation des immobilisations de l'équipement).



IV – ANNEXES

ANNEXES PATRIMONIALES – ETALEMENT DES PROVISIONS

B3.2 – ETALEMENT DES PROVISIONS (1)

Nature de la provision	Objet	Montant total de la provision à constituer	Durée	Montant des provisions constituées au 01/01/N	Provision constituée au titre de l'exercice	Montant restant à provisionner
------------------------	-------	--	-------	---	---	--------------------------------

(1) Il s'agit des provisions figurant dans le tableau précédent « Etat des provisions » qui font l'objet d'un étalement, conformément aux dispositions législatives et réglementaires applicables à la collectivité.



IV – ANNEXES

ANNEXES PATRIMONIALES – ETAT DES CHARGES TRANSFEREES

ETAT DES CHARGES TRANSFEREES

Exercice	Nature de la dépense transférée	Durée de l'étalement (en mois)	Date de la délibération	Montant de la dépense transférée au compte 481 (I)	Montant amorti au titre des exercices précédents (II)	Montant de la dotation aux amortissements de l'exercice (c/6812) (III)	Solde (1)
TOTAL				0,00	0,00	0,00	0,00

(1) Correspond au montant de la charge restant à amortir = I – (II + III).

Exercice	Nature de la dépense transférée	Durée de l'étalement (en mois)	Date de la délibération	Montant de la dépense transférée au compte 481 (I)	Montant amorti au titre des exercices précédents (II)	Montant de la dotation aux amortissements de l'exercice (c/6862) (III)	Solde (1)
TOTAL				0,00	0,00	0,00	0,00

(1) Correspond au montant de la charge restant à amortir = I – (II + III).



IV – ANNEXES

ANNEXES PATRIMONIALES – DETAIL DES OPERATIONS POUR COMPTE DE TIERS

CHAPITRE D'OPERATIONS POUR COMPTE DE TIERS (Détail) (1)

N° opération : 02	Intitulé de l'opération : SOMME NUMERIQUE MATERIEL ENT			Date de la délibération : 01/01/2002
	Pour mémoire réalisations cumulées au 01/01/N (2)	RAR N-1 (3)	Nouveaux crédits votés	Total (4)
DEPENSES (a)	0,00	0,00	0,00	0,00
<i>040 Travaux réalisés par le personnel du mandataire (contrepartie 791)</i>	0,00	0,00	0,00	0,00
<i>041 Opérations d'ordre à l'intérieur de la section</i>	0,00	0,00	0,00	0,00
Annulations sur dépenses (c) (6)	0,00	0,00	0,00	0,00
Dépenses nettes (a – c)	0,00	0,00	0,00	0,00
RECETTES (b)	72 412,79	0,00	0,00	0,00
<i>4582 Financement par le mandant et par d'autres tiers (7)</i>	72 412,79	0,00	0,00	0,00
<i>040 Financement par le mandataire (contrepartie 6742)</i>	0,00	0,00	0,00	0,00
<i>041 Financement par emprunt à la charge du tiers (contrepartie 2763)</i>	0,00	0,00	0,00	0,00
Annulations sur recettes (d) (6)	0,00	0,00	0,00	0,00
Recettes nettes (b - d)	72 412,79	0,00	0,00	0,00

N° opération : 7	Intitulé de l'opération : mo rpc			Date de la délibération : 01/01/2002
	Pour mémoire réalisations cumulées au 01/01/N (2)	RAR N-1 (3)	Nouveaux crédits votés	Total (4)
DEPENSES (a)	3 000,00	0,00	0,00	0,00
<i>4581 Dépense nouvelle (5)</i>	3 000,00	0,00	0,00	0,00
<i>040 Travaux réalisés par le personnel du mandataire (contrepartie 791)</i>	0,00	0,00	0,00	0,00
<i>041 Opérations d'ordre à l'intérieur de la section</i>	0,00	0,00	0,00	0,00
Annulations sur dépenses (c) (6)	0,00	0,00	0,00	0,00
Dépenses nettes (a – c)	3 000,00	0,00	0,00	0,00
RECETTES (b)	3 000,00	0,00	0,00	0,00
<i>4582 Financement par le mandant et par d'autres tiers (7)</i>	3 000,00	0,00	0,00	0,00
<i>040 Financement par le mandataire (contrepartie 6742)</i>	0,00	0,00	0,00	0,00
<i>041 Financement par emprunt à la charge du tiers (contrepartie 2763)</i>	0,00	0,00	0,00	0,00
Annulations sur recettes (d) (6)	0,00	0,00	0,00	0,00
Recettes nettes (b - d)	3 000,00	0,00	0,00	0,00

(1) Ouvrir un cadre par opération pour compte de tiers.

(2) Ensemble des réalisations connues (hors restes à réaliser).

(3) A remplir uniquement en cas de reprise des résultats de l'exercice précédent, soit après le vote du compte administratif, soit en cas de reprise anticipée des résultats.

CC de l'est de la somme - Budget principal - DM - 2024

- (4) Total = Restes à réaliser N-1 + Nouveaux crédits votés.
- (5) Inscrire le chapitre et la nature des travaux.
- (6) Le chapitre 45 doit être détaillé conformément au plan de comptes, tant en dépenses qu'en recettes.
- (7) Indiquer le chapitre.

Envoyé en préfecture le 04/12/2024

Reçu en préfecture le 04/12/2024

Publié le



ID : 080-200070985-20241128-DM3BP28112024-BF

**IV – ANNEXES**
ANNEXES PATRIMONIALES – ETAT DES PRETS**Prêts (compte 274)**

Bénéficiaires	Date de la délibération	Encours restant dû au 01/01/N	Montant de l'annuité à recouvrer		ICNE de l'exercice
			Capital	Intérêts	
Assortis d'intérêts (total)		0,00	0,00	0,00	0,00
Non assortis d'intérêts (total)		0,00	0,00		

S²LO

IV

IV – ANNEXES
ANNEXES PATRIMONIALES – ENGAGEMENTS HORS BILAN

ETAT SYNTHETIQUE DES ENGAGEMENTS DONNES

Article		Dette en capital à l'origine	Dette en capital au 01/01/N	Annuité à verser au cours de l'exercice
8015	Emprunts garantis (1)	0,00	0,00	
8016	Contrats de crédit-bail (2)	0,00	0,00	0,00
8017	Subvention à verser en annuité (3)	0,00	0,00	0,00
8018	Autres engagements donnés			
	Marchés de partenariat (4)		0,00	0,00
	Au profit d'organismes publics (3)	0,00	0,00	0,00
	Au profit d'organismes privés (3)	0,00	0,00	0,00
	Dans le cadre d'une délégation de service public (3)	0,00	0,00	0,00
	Engagements liés à des opérations d'urbanisme et d'aménagement (3)	0,00	0,00	0,00

(1) A compléter depuis l'état des emprunts garantis.

(2) A compléter depuis l'état des contrats de crédit-bail.

(3) A compléter depuis l'état des autres engagements donnés.

(4) A compléter depuis l'état des marchés de partenariat.

IV – ANNEXES

ANNEXES PATRIMONIALES – ENGAGEMENTS HORS BILAN

ETAT SYNTHETIQUE DES ENGAGEMENTS RECUS (1)

Article		Créance en capital à l'origine	Créance en capital au 01/01/N	Annuité à recevoir au cours de l'exercice
8026	Redevance de crédit-bail à recevoir (crédit-bail immobilier)	0,00	0,00	0,00
8027	Subvention à recevoir par annuité	0,00	0,00	0,00
8028	Autres engagements reçus			
	Recette grevée d'affectation spéciale (2)		0,00	
	Engagements reçus des entreprises	0,00	0,00	0,00
	A l'exception de ceux reçus des entreprises	0,00	0,00	0,00

(1) A remplir depuis l'état relatif aux autres engagements reçus.

(2) A remplir depuis l'état relatif aux recettes grevées d'affectation spéciale. Le montant de la créance en capital au 01/01/N correspond au reste à employer au 01/01/N, l'annuité à recevoir au cours de l'exercice correspond au solde entre les restes à employer au 01/01/N et les restes à employer au 31/12/N.

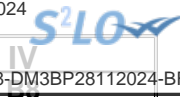

IV – ANNEXES

ANNEXES PATRIMONIALES – SUBVENTIONS VERSEES

SUBVENTIONS VERSEES DANS LE CADRE DU VOTE DU BUDGET

Article (1)	Subventions (2)	Objet (3)	Nom de l'organisme	Nature juridique de l'organisme	Montant de la subvention
INVESTISSEMENT (total)					0,00
FONCTIONNEMENT (total)					0,00

(1) Indiquer l'article d'imputation de la subvention.

(2) Dénomination ou numéro éventuel de la subvention.

(3) Objet pour lequel est versée la subvention.

IV – ANNEXES

ANNEXES PATRIMONIALES – ETAT DU PERSONNEL AU 01/01/N

B9 – ETAT DU PERSONNEL AU 01/01/N

GRADES OU EMPLOIS (1)	CATEGORIES (2)	EMPLOIS BUDGETAIRES (3)			EFFECTIFS POURVUS SUR EMPLOIS BUDGETAIRES EN ETPT (4)		
		EMPLOIS PERMANENTS À TEMPS COMPLET	EMPLOIS PERMANENTS À TEMPS NON COMPLET	TOTAL	AGENTS TITULAIRES	AGENTS NON TITULAIRES	TOTAL
EMPLOIS FONCTIONNELS (a)		0,00	0,00	0,00	0,00	0,00	0,00
Directeur général des services		0,00	0,00	0,00	0,00	0,00	0,00
Directeur général adjoint des services		0,00	0,00	0,00	0,00	0,00	0,00
Directeur général des services techniques		0,00	0,00	0,00	0,00	0,00	0,00
Directeur départemental - SDIS		0,00	0,00	0,00	0,00	0,00	0,00
Directeur départemental adjoint - SDIS		0,00	0,00	0,00	0,00	0,00	0,00
Emplois créés au titre de l'article L. 313-1 du CGFP		0,00	0,00	0,00	0,00	0,00	0,00
FILIERE ADMINISTRATIVE (b)		0,00	0,00	0,00	0,00	0,00	0,00
FILIERE TECHNIQUE (c)		0,00	0,00	0,00	0,00	0,00	0,00
FILIERE SOCIALE (d)		0,00	0,00	0,00	0,00	0,00	0,00
FILIERE MEDICO-SOCIALE (e)		0,00	0,00	0,00	0,00	0,00	0,00
FILIERE MEDICO-TECHNIQUE (f)		0,00	0,00	0,00	0,00	0,00	0,00
FILIERE SPORTIVE (g)		0,00	0,00	0,00	0,00	0,00	0,00
FILIERE CULTURELLE (h)		0,00	0,00	0,00	0,00	0,00	0,00
FILIERE ANIMATION (i)		0,00	0,00	0,00	0,00	0,00	0,00
FILIERE POLICE (j)		0,00	0,00	0,00	0,00	0,00	0,00
FILIERE SAPEURS-POMPIERS (k)		0,00	0,00	0,00	0,00	0,00	0,00
EMPLOIS NON CITES (l) (5)		0,00	0,00	0,00	0,00	0,00	0,00
TOTAL GENERAL (b + c + d + e + f + g + h + i + j + k + l)		0,00	0,00	0,00	0,00	0,00	0,00

(1) Les grades ou emplois sont désignés conformément à la circulaire n° NOR : INTB9500102C du 23 mars 1995. Les emplois fonctionnels sont également comptabilisés dans leur filière d'origine.

(2) Catégories : A, B ou C.

(3) Emplois budgétaires créés par l'assemblée délibérante. Les emplois permanents à temps complet sont comptabilisés pour une unité, les emplois à temps non complet sont comptabilisés à hauteur de la quotité de travail prévue par la délibération créant l'emploi.

(4) Equivalent temps plein annuel travaillé (ETPT). Le décompte est proportionnel à l'activité des agents, mesurée par leur quotité de temps de travail et par leur période d'activité sur l'année :

ETPT = Effectifs physiques * quotité de temps de travail * période d'activité dans l'année

Exemple : un agent à temps plein (quotité de travail = 100 %) présent toute l'année correspond à 1 ETPT ; un agent à temps partiel, à 80 % (quotité de travail = 80 %) présent toute l'année correspond à 0,8 ETPT ; un agent à temps partiel, à 80 % (quotité de travail = 80 %)

%) présent la moitié de l'année (ex : CDD de 6 mois, recrutement à mi-année) correspond à 0,4 ETPT (0,8 * 6 / 12).

(5) Emplois dont les missions ne correspondent pas à un cadre d'emploi existant.

IV – ANNEXES

ANNEXES PATRIMONIALES – ETAT DU PERSONNEL AU 01/01/N

B9

B9 – ETAT DU PERSONNEL AU 01/01/N (suite)

AGENTS NON TITULAIRES EN FONCTION AU 01/01/N	CATEGORIES (1)	SECTEUR (2)	REMUNERATION (3)		CONTRAT	
			Indice (8)	Euros	Fondement du contrat (4)	Nature du contrat (5)
Agents occupant un emploi permanent (6)				0,00		
Agents occupant un emploi non permanent (7)				0,00		
TOTAL GENERAL				0,00		

(1) CATEGORIES: A, B et C.

(2) SECTEUR ADM : Administratif.

TECH : Technique.

URB : Urbanisme (dont aménagement urbain).

S : Social.

MS : Médico-social.

MT : Médico-technique.

SP : Sportif.

CULT : Culturel

ANIM : Animation.

POL : Police.

POMP : Sapeurs-pompiers.

X : Emplois non cités.

(3) REMUNERATION : Référence à un indice brut (indiquer le niveau de l'indice brut) de la fonction publique ou en euros annuels bruts (indiquer l'ensemble des éléments de la rémunération brute annuelle).

(4) CONTRAT : Motif du contrat (code général de la fonction publique - CGFP) :

332-23-1° : Accroissement temporaire d'activité pour une durée maximale de douze mois.

332-23-2° : Accroissement saisonnier d'activité pour une durée maximale de six mois.

332-24 : Contrat de projet pour une durée minimale d'un an et une durée maximale fixée par les parties dans la limite de six ans

332-13 : Remplacement d'un fonctionnaire autorisé à servir à temps partiel ou indisponible.

332-14 : Vacance temporaire d'un emploi.

332-8-1° : Absence de cadre d'emplois de fonctionnaires susceptibles d'assurer les fonctions correspondantes.

332-8-2° : Justifié par les besoins des services ou la nature des fonctions, sous réserve qu'aucun fonctionnaire territorial n'a pu être recruté dans les conditions prévues par le CGFP.

332-8-3° : Communes de moins de 1 000 habitants et groupements de communes regroupant moins de 15 000 habitants.

332-8-4° : Communes nouvelles issues de fusion de communes de moins de 1 000 habitants, pendant trois ans suivant la création, et le cas échéant, jusqu'au premier renouvellement du conseil municipal.

332-8-5° : Autres collectivités territoriales ou établissements mentionnés à l'article L. 4, pour les emplois dont la quotité de temps de travail est inférieure à 50 %.

332-8-6° : Emplois des communes (- 2 000 hab.) et des groupements de communes (-10 000 hab.) dont la création ou suppression dépend de la décision d'une autorité.

327-5 : Contractuel territorial sur emploi permanent - peut être nommé en qualité de fonctionnaire stagiaire par l'autorité territoriale.

332-10 : Contrat à durée indéterminée en application de l'article L. 332-8 avec un agent contractuel territorial qui justifie d'une durée de services publics de six ans au moins.

332-11 : Contrat à durée indéterminée lorsque l'agent contractuel territorial concerné remplit avant l'échéance de son contrat les conditions d'ancienneté mentionnées à l'article L. 332-10.

326_352 : Modalités particulières : recrutement sans concours, parcours d'accès à la fonction publique, personnes en situation de handicap (CGFP art. L326 et L.352).

343-1_343-3 : Emplois supérieurs de la fonction publique territoriale (emplois fonctionnels de direction).

333-1_333-10 : Collaborateurs de cabinet.

333-12 : Collaborateurs de groupes d'élus.

A : Autres.

(5) Indiquer si l'agent contractuel est titulaire d'un contrat à durée déterminée (CDD) ou d'un contrat à durée indéterminée (CDI). Les contrats particuliers devront être labellisés « A / autres » et feront l'objet d'une précision (ex : « contrats aidés »).

(6) Occupent un emploi permanent de la fonction publique territoriale, les agents non titulaires recrutés sur le fondement des articles 332-8, 332-13, 332-14, 326, 352 du CGFP, ainsi que les agents qui sont titulaires d'un contrat à durée indéterminée pris sur le fondement des articles 327-5, 332-10 et 332-11 du CGFP.

(7) Occupent un emploi non permanent de la fonction publique territoriale, les agents non titulaires recrutés sur le fondement des articles 332-23, 332-24, 333-1 à 333-10 et 333-12.

(8) Si un contrat fixe comme référence de rémunération un traitement hors échelle, il convient de mentionner le chevron conformément à l'article 6 décret 85-1148 du 20 octobre 1985.



IV – ANNEXES

ANNEXES PATRIMONIALES

LISTE DES ORGANISMES DANS LESQUELS LA COLLECTIVITE A PRIS UN ENGAGEMENT FINANCIER

B10

LISTE DES ORGANISMES DANS LESQUELS LA COLLECTIVITE A PRIS UN ENGAGEMENT FINANCIER

Les documents financiers et comptables de ces organismes sont mis à la disposition du public à (1).

Toute personne a le droit de demander communication à ses frais.

Nature de l'engagement (2)	Nom de l'organisme	Raison sociale de l'organisme	Nature juridique de l'organisme	Montant de l'engagement
Délégation de service public (3) (4)				
Détention d'une part du capital				
Garantie ou cautionnement d'un emprunt				
Subventions supérieures à 75 000 € ou représentant plus de 50 % du produit figurant au compte de résultat de l'organisme				
Autres				

(1) Hôtel de la collectivité et autres lieux publics désignés par la collectivité.

(2) Indiquer la date de la décision (délibérations, contrats ou décisions de l'exécutif).

(3) Préciser la nature de la délégation (concession, affermage, régie intéressée...).

(4) Les délégations pour lesquels un engagement hors bilan est constaté font l'objet d'une reprise dans l'état relatif aux autres engagements donnés.



IV – ANNEXES

ANNEXES PATRIMONIALES – LISTE DES ORGANISMES DE REGROUPEMENT

LISTE DES ORGANISMES DE REGROUPEMENT AUXQUELS ADHERE LA COLLECTIVITE

DESIGNATION DES ORGANISMES	Date d'adhésion	Mode de participation (1)	Montant du financement
Syndicats mixtes (article L. 5721-2 du CGCT)			
EPCI			
Autres organismes de regroupement			

(1) Indiquer si le financement est fait par TPZ, TPU, TPU + fiscalité additionnelle ou sans fiscalité propre.



IV – ANNEXES

ANNEXES PATRIMONIALES – LISTE DES ETABLISSEMENTS PUBLICS CREES

LISTE DES ETABLISSEMENTS PUBLICS CREES

Catégorie d'établissement (1)	Intitulé / objet de l'établissement	Date de création	Date de délibération	Nature de l'activité (SPIC/SPA)	TVA (oui / non)
-------------------------------	-------------------------------------	------------------	----------------------	---------------------------------	-----------------

(1) Il s'agit de recenser les établissements publics créés par la collectivité pour l'exploitation directe d'un service public relevant de sa compétence.

Pour rappel, la collectivité a l'obligation de constituer une régie si le service concerné est de nature industrielle et commerciale (cf. article L. 1412-1 du CGCT) ou la faculté de constituer une régie si le service concerné est de nature administrative et n'est pas de ceux qui, par leur nature ou par la loi, ne peuvent être assurés que par la collectivité elle-même (cf. article L. 1412-2 du CGCT).

Les régies ainsi créées peuvent, au choix de la collectivité, être dotées :

- soit de la personnalité morale et de l'autonomie financière ;
- soit de la seule autonomie financière.

Cependant, il convient de préciser que seules les régies dotées de la personnalité morale et de l'autonomie financière sont dénommées établissement public et doivent être recensées dans cet état.



IV – ANNEXES

ANNEXES PATRIMONIALES – LISTE DES SERVICES INDIVIDUALISES DANS UN BUDGET ANNEXE

LISTE DES SERVICES INDIVIDUALISES DANS UN BUDGET ANNEXE

Catégorie de services (1)	Intitulé / objet du service	Date de création	Date de délibération	N° SIRET	Nature de l'activité (SPIC/SPA)	TVA (oui / non)
---------------------------	-----------------------------	------------------	----------------------	----------	---------------------------------	-----------------

(1) Exemples de catégories : régie à seule autonomie financière, opérations d'aménagement, service social et médico-social.

IV – ANNEXES

ANNEXES BUDGETAIRES
EQUILIBRE BUDGETAIRE

C1.1

DISPONIBILITE DE RESSOURCES PROPRES PROVENANT DES EXERCICES ANTERIEURS

Solde de la section d'investissement de l'exercice N-1 (1)

	Pour mémoire, budget précédent (BP+BS+DM)	Propositions nouvelles	Vote	Total (2)
Solde d'exécution 001 (A) montant négatif si déficit (D001) montant positif si excédent (R001)	856 297,48	0,00	0,00	856 297,48
Solde des RAR (B) montant négatif si déficit montant positif si excédent	-875 628,30	0,00	0,00	-875 628,30
Solde de la section investissement de l'exercice N-1 (Solde I = A + B) Solde positif : excédent de financement Solde négatif : besoin de financement	-19 330,82	0,00	0,00	-19 330,82

Disponibilité des ressources propres provenant des exercices antérieurs après financement de la section investissement de l'exercice N-1 (1)

	Pour mémoire, budget précédent (BP+BS+DM)	Propositions nouvelles	Vote	Total (2)
Affectation au 1068 (C)	19 330,82	0,00	0,00	19 330,82
Solde de la section investissement de l'exercice N-1 (Solde I) Solde positif : excédent de financement Solde négatif : besoin de financement	-19 330,82	0,00	0,00	-19 330,82
Disponibilité de ressources propres des exercices antérieurs (Solde II = C + Solde I) Solde positif : ressources disponibles pour la couverture de l'annuité Solde négatif : absence de ressources propres provenant des exercices antérieurs pour la couverture de l'annuité	0,00	0,00	0,00	0,00

COUVERTURE DE L'ANNUITE DE LA DETTE PAR LES RESSOURCES PROPRES - PETIT EQUILIBRE

	Pour mémoire, budget précédent (BP+BS+DM)	Propositions nouvelles	Vote	Total (2)
Dépenses de l'exercice à couvrir par des ressources propres (D)(3)	263 500,00	0,00	0,00	263 500,00
Ressources propres externes et internes de l'exercice (E)(3)	3 123 154,20	60 000,00	60 000,00	3 183 154,20
Couverture de l'annuité de la dette (Solde III = E - D) Solde positif : annuité de la dette couverte Solde négatif : annuité de la dette non couverte par les ressources de l'exercice, vérifier la couverture par les éventuelles ressources disponibles des exercices antérieurs (cf. solde II)	2 859 654,20	60 000,00	60 000,00	2 919 654,20

(1) Eléments à compléter uniquement s'il y a eu reprise des résultats, anticipée ou classique, lors de cette séance ou lors d'une séance précédente.

(2) Cumul des crédits de l'exercice votés ou reportés

(3) Seuls les crédits de l'exercice sont pris en compte donc hors RAR. Le détail est présenté aux états suivants : "Equilibre budgétaire - Dépenses" et "Equilibre budgétaire - Recette"



IV – ANNEXES

ANNEXES BUDGETAIRES
EQUILIBRE BUDGETAIRE – DEPENSES

C1.2

DEPENSES A COUVRIR PAR DES RESSOURCES PROPRES

Art. (1)	Libellé (1)	Budget de l'exercice (hors RAR) (BP + BS + DM)	Propositions nouvelles	Vote (2)
DEPENSES TOTALES A COUVRIR PAR DES RESSOURCES PROPRES = A + B		I 263 500,00	0,00	II 0,00
16 Emprunts et dettes assimilées (A)		263 500,00	0,00	0,00
1631	Emprunts obligataires	0,00	0,00	0,00
1641	Emprunts en euros	263 500,00	0,00	0,00
1643	Emprunts en devises	0,00	0,00	0,00
16441	Opérations afférentes à l'emprunt	0,00	0,00	0,00
1671	Avances consolidées du Trésor	0,00	0,00	0,00
1672	Emprunts sur comptes spéciaux du Trésor	0,00	0,00	0,00
1678	Autres emprunts et dettes	0,00	0,00	0,00
1681	Autres emprunts	0,00	0,00	0,00
1682	Bons à moyen terme négociables	0,00	0,00	0,00
1687	Autres dettes	0,00	0,00	0,00
Dépenses et transferts à déduire des ressources propres (B)		0,00	0,00	0,00
10...	Reprise de dotations, fonds divers et réserves			
10...	Reversement de dotations, fonds divers et réserves			
139	Subv. invest. transférées cpte résultat	0,00	0,00	0,00

(1) Détailler les chapitres budgétaires par article conformément au plan de comptes.

(2) Crédits de l'exercice votés lors de la séance.

IV – ANNEXES

ANNEXES BUDGETAIRES
EQUILIBRE BUDGETAIRE – RECETTES

C1.3

RESSOURCES PROPRES

Art. (1)	Libellé (1)	Budget de l'exercice (hors RAR) (BP + BS + DM)	Propositions nouvelles	Vote (2)
RECETTES (RESSOURCES PROPRES) = a + b		V 3 123 154,20	60 000,00	VI 60 000,00
Ressources propres externes de l'année (a)		449 932,20	0,00	0,00
10222	FCTVA	200 000,00	0,00	0,00
10226	Taxe d'aménagement (3)	0,00	0,00	0,00
10227	Versement pour sous densité	0,00	0,00	0,00
10228	Autres fonds d'investissement	0,00	0,00	0,00
13146	Attributions compensation investissement	0,00	0,00	0,00
13156	Attributions compensation investissement	0,00	0,00	0,00
13246	Attributions compensation investissement	0,00	0,00	0,00
13256	Attributions compensation investissement	0,00	0,00	0,00
138	Autres subventions invest. non transf.	0,00	0,00	0,00
26...	Participations et créances rattachées			
27...	Autres immobilisations financières			
276341	Créance Communes membres du GFP	153 932,20	0,00	0,00
27638	Créance Autres établissements publics	0,00	0,00	0,00
2764	Créances/particuliers, pers. droit privé	96 000,00	0,00	0,00
Ressources propres internes de l'année (b) (4)		2 673 222,00	60 000,00	60 000,00
15...	Provisions pour risques et charges			
169	Primes de remboursement des obligations	0,00	0,00	0,00
26...	Participations et créances rattachées			
27...	Autres immobilisations financières			
28...	Amortissement des immobilisations			
2802	Frais liés à la réalisation de document	28 500,00	0,00	0,00
28031	Frais d'études	44 100,00	0,00	0,00
2804121	Subv.Régions : Bien mobilier, matériel	6 652,00	0,00	0,00
28041411	Subv.Cne GFP : Bien mobilier, matériel	8 300,00	0,00	0,00
28041412	Subv.Cne GFP : Bâtiments, installations	60 000,00	0,00	0,00
28041582	Autres grpts - Bâtiments et installat°	0,00	0,00	0,00
280421	Privé - Biens mob., matériel et études	1 650,00	0,00	0,00
280422	Privé - Bâtiments et installations	3 500,00	0,00	0,00
28121	Plantations d'arbres et d'arbustes	0,00	0,00	0,00
28128	Autres aménagements de terrains	4 400,00	0,00	0,00
281311	Bâtiments administratifs	1 080,00	0,00	0,00
281318	Autres bâtiments publics	41 400,00	0,00	0,00
281351	Bâtiments publics	50 000,00	0,00	0,00
28138	Autres constructions	174 000,00	0,00	0,00
28151	Réseaux de voirie	275 000,00	0,00	0,00
28152	Installations de voirie	6 600,00	0,00	0,00
281531	Réseaux d'adduction d'eau	0,00	0,00	0,00
281532	Réseaux d'assainissement	610,00	0,00	0,00
281533	Réseaux câblés	300,00	0,00	0,00

Art. (1)	Libellé (1)	Budget de l'exercice (hors RAR) (BP + BS + DM)	Propositions	Publié le	Publié le
281534	Réseaux d'électrification	1 145,00	0,00		0,00
2815731	Matériel roulant	5 300,00	0,00		0,00
2815738	Autre matériel et outillage de voirie	1 000,00	0,00		0,00
28158	Autres inst., matériel, outil. techniques	23 300,00	0,00		0,00
281728	Autres agencements (m. à dispo)	34 500,00	0,00		0,00
281784	Matériel bureau, Mobilier (m. à dispo)	0,00	0,00		0,00
2817848	Autres matériels de bureau et mobiliers	250,00	0,00		0,00
28181	Installations générales, aménagt divers	70 000,00	0,00		0,00
281828	Autres matériels de transport	7 500,00	0,00		0,00
281838	Autre matériel informatique	40 000,00	0,00		0,00
28184	Matériel de bureau et mobilier	0,00	0,00		0,00
281848	Autres matériels de bureau et mobiliers	47 000,00	0,00		0,00
28188	Autres immo. corporelles	39 000,00	0,00		0,00
29...	Dépréciations des immobilisations				
31...	Matières premières (et fournitures) (5)				
33...	En-cours de production de biens (5)				
35...	Stocks de produits (5)				
39...	Dépréciation des stocks et en-cours				
481...	Charges à rép. sur plusieurs exercices				
49...	Dépréciation des comptes de tiers				
59...	Dépréciation des comptes financiers				
024	Produits des cessions d'immobilisations	605 620,00	0,00		0,00
021	Virement de la section de fonctionnement	1 092 515,00	60 000,00		60 000,00

(1) Les comptes 15, 169, 26, 27, 28, 29, 39, 481, 49 et 59 sont à détailler conformément au plan de comptes.

(2) Crédits de l'exercice votés lors de la séance.

(3) Le compte 10226 peut être utilisé uniquement par les communes et les établissements publics à fiscalité propre.

(4) Les comptes 15, 29, 39, 49 et 59 sont présentés uniquement si la collectivité ou l'établissement applique le régime des provisions budgétaires.

(5) Les comptes 31, 33 et 35 ne peuvent être utilisés que pour les budgets utilisant la comptabilité de stock. Par conséquent, seuls les budgets retraçant les dépenses et les recettes d'un lotissement ou d'une ZAC peuvent utiliser les comptes susmentionnés.

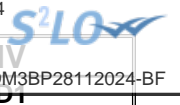

IV – ANNEXES

AUTRES ELEMENTS D'INFORMATION – LISTE DES SERVICES ASSUJETTIS A LA TVA ET NON ERIGES EN BUDGET ANNEXE

LISTE DES SERVICES ASSUJETTIS A LA TVA ET NON ERIGES EN BUDGET ANNEXE

Catégorie de services	Intitulé / objet du service	Date de création	Date de délibération	Nature de l'activité (SPIC/SPA)
-----------------------	-----------------------------	------------------	----------------------	---------------------------------

Envoyé en préfecture le 04/12/2024
Reçu en préfecture le 04/12/2024
Publié le
ID : 080-200070985-20241128-DM3BP28112024-BF



IV – ANNEXES	
ELEMENTS DU BILAN	
ETAT DE VENTILATION DES DEPENSES ET RECETTES DES SERVICES D'EAU ET D'ASSAINISSEMENT – SECTION DE FONCTIONNEMENT	D5.1

Cet état ne contient pas d'information.



IV – ANNEXES	
ELEMENTS DU BILAN	
ETAT DE VENTILATION DES DEPENSES ET RECETTES DES SERVICES D'EAU ET D'ASSAINISSEMENT – SECTION D'INVESTISSEMENT	D5.2

Cet état ne contient pas d'information.

V – ARRETE ET SIGNATURES**ARRETE ET SIGNATURES**

Nombre de membres en exercice : 0

Nombre de membres présents : 0

Nombre de suffrages exprimés : 0

VOTES :

Pour : 0

Contre : 0

Abstentions : 0

Date de convocation :

Présenté par (1),

A , le

Délibéré par l'assemblée (2), réunie en session

A , le

Les membres de l'assemblée délibérante (2),(3).

Certifié exécutoire par (1), compte tenu de la transmission en préfecture, le , et de la publication le

A , le

(1) Indiquer « la présidente » ou « le président ».

(2) Indiquer la nature de l'assemblée délibérante : du conseil régional de ..., de la Collectivité territoriale unique de ..., de la métropole de ..., du Conseil syndical de ...

(3) L'ajout des signataires est désormais facultatif.

DECISION MODIFICATIVE N° 3 / 2024 – BUDGET PRINCIPAL

ARRETE DES SIGNATURES

Nombre de membres en exercice :**63**.....
 Nombre de membres présents :**59**.....
 Nombre de suffrages exprimés :**56**.....

VOTES :
 Pour :**37**.....
 Contre :**13**.....
 Absentions :**4**.....
 Ne prennent pas
 part au vote :**7**.....

Présenté par Monsieur José RIOJA
 au Pôle Multifonctions de Nesle, le 28 novembre 2024

Convocation du 21 novembre 2024

Délibéré par le Conseil Communautaire,
 A Nesle, le 28 novembre 2024



Communes	Conseillers Titulaires	Signatures	Suppléants	Signatures
ATHIES	ACQUAIRE Alain		ZIENTEK Sébastien	
BETHENCOURT-SUR-SOMME	POTURALSKI Patricia		POTURALSKI Yves	
BILLANCOURT	DESACHY Christophe		JOURDAIN Jean-Pierre	
BREUIL	DE WITASSE THEZY Charles		GRIFFON Patrice	
BROUCHY	BARBIER Marc		LEBLANC Bruno	

Envoyé en préfecture le 04/12/2024
 Reçu en préfecture le 04/12/2024
 Publié le
 ID : 080-200070985-20241128-DM3BP28112024-BF



BUVERCHY	CARPENTIER Pierre		MAROLLE Baptiste
CIZANCOURT	DOUTART Jean-Luc		SANCHEZ Jean-Pierre
CROIX-MOLIGNEAUX	FRIZON Hervé		SELING Eric
CURCHY	RICHARD Jean-Edouard		GERMAIN Lionel
DOUILLY	SPRYSCH Aline		DUBOIS Walter
ENNEMAIN	GRIMAUX Patrice		BELLEGUEULE Francine
EPENANCOURT	BLONDELLE Pascal		LESTURGEZ Thierry
EPPEVILLE	VASSENT Christophe		
	LARDOUX Catherine		
	LEPERE Didier		
	BOITEL Francis		
ESMERY-HALLON	LALOI François		
	LEFEVRE Sandra		
FALVY	LECOMTE Frédéric		DESMIDT Stéphane
HAM	LEGRAND Eric		
	DELEFORTRIE Luciane		
	ZOIS Christophe		



	VASSEUR Julie			
	HAY Francis			
	ORIER Francis			
	VERGULDEZOONE Nathalie			
	DUCAMPS Thomas			
	CHAPUIS-ROUX Elodie			
	BRUCHET Antoine			
	RIQUIER Julie			
	LEFEBVRE Eric			
	POLIN Justine			
	FRISON Fabrice			
	GRAVET Jacques		ZURICH Christine	
	MERESSE Christian		DEGENNE Laurent	
	MERCIER Marie-Estelle		BOURLON Daniel	
	MERLIER Jacques		FROISSART Jocelyne	
	PINCHON Jacques		DERMIGNY Jean-Paul	
	WISSOCQ Jean-Marc		LECOT Philippe	
HOMBLEUX				
LANGUEVOISIN-QUIQUERY				
LICOURT				
MATIGNY				
MESNIL-SAINT-NICAISE				
MONCHY-LAGACHE				
MORCHAIN				

MOYENCOURT	BECQUERELLE David		SPECKENS Régis
MUILLE-VILLETTE	SLOSARCZYK Florian		
	HINAUT Guy		
NESLE	DEMULE Frédéric		
	COULON Stéphanie		
	PECRIAUX Lucas		
	TOTET Fanny		
	FORMAN Nicolas		
	RIOJA José		
OFFOY	RIMETTE Jean-Michel		TRIGALLEZ Laëtitia
PARGNY	POLLARD Corinne		POISSANT Pascal
PITHON	GENSE Caroline		GOMBART Sabine
POTTE	MEREL Michel		NORMAND Steve
QUIVIERES	RAGUENEAU Françoise		COLASANTE Claudette
RETHONVILLERS	LEFEVRE Philippe		DUJUIS Marie-Jeanne
ROUY-LE-GRAND	URIER Francis		LETOMBE Marc-André
ROUY-LE-PETIT	SALOME André		PARAIN Hervé

SAINT-CHRIST-BRIOST	BELLARD Joël		BURLAT Julien
SANCOURT	MARTIN Michel		TISON Christophe
TERTRY	MUSEUX Gérard		LABALETTE Alain
UGNY-L'EQUIPEE	DELVILLE Jean-Pierre		BUSTIN Brigitte
VILLECOURT	SCHIETTECATTE Benoît		HAUDIQUEZ Florent
VOYENNES	LEMAITRE Jean-Pierre		VINCHON André-Patrick
Y	JOLY Vincent		DELACOUR Guillaume